



Domicilio conocido S/N. Colonia centro
San Pedro Ixcatlán, Tuxtepec, Oaxaca.
287 87 130 48



Asunto: Entrega del Presupuesto de Egresos 2020.

San Pedro Ixcatlán, Oaxaca, A 22 de Febrero de 2021.

C.P.C. GUILLERMO MEGCHÚN VELÁZQUEZ
TITULAR DEL ÓRGANO SUPERIOR DE FISCALIZACIÓN
DEL ESTADO DE OAXACA.
PRESENTE.

Para dar cumplimiento a lo que establece el artículo 127 de la Ley Orgánica Municipal del Estado de Oaxaca, remito a usted copia del Presupuesto de Egresos 2020 del Municipio de San Pedro Ixcatlán, Distrito de Tuxtepec.

Atentamente



C. BARTOLO CARRERA PALACIOS
Presidente Municipal de
San Pedro Ixcatlán

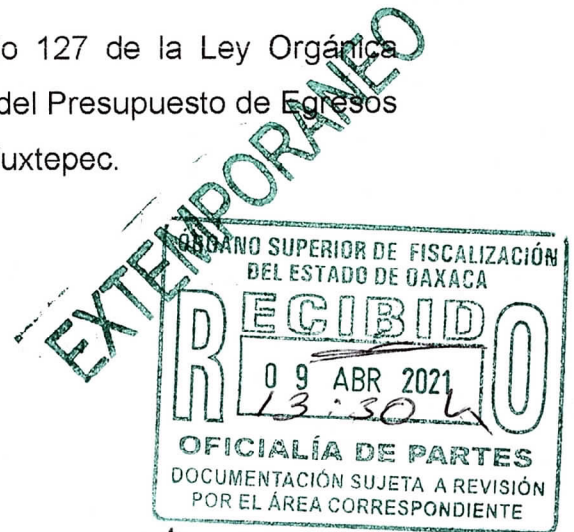

Delta exp.
4 Cd.

MUNICIPIO DE SAN PEDRO IXCATLÁN
DISTRITO DE TUXTEPEC
ESTADO DE OAXACA

000001

PRESUPUESTO DE EGRESOS
MUNICIPAL

2020

EXTEMPORANEO



SAN PEDRO IXCATLÁN, OAX.

DICIEMBRE 2019

Contenido

- Acta de Sesión de Cabildo, en el cual se aprobó el Presupuesto.
- Situación de Pobreza y Rezago Social.
- Metodología del Margo Lógico.
 - ❖ Árbol de Problemas.
 - ❖ Árbol de Objetivos.
 - ❖ Matriz de Indicadores para Resultados.
- Articulado del Presupuesto de Egresos.
- Proyecciones de Egresos-LDF.
- Resultados de Egresos-LDF.
- Informe sobre Estudios Actuariales-LDF.
- Cédula de Riesgos Relevantes del Presupuesto de Egresos.
- Plantilla de Personal.
- Cédula de Programas Presupuestarios.

**Acta de Sesión de Cabildo, en el cual se
aprobó el Presupuesto.**

REGIDURÍA DE HACIENDA
Mpio. San Pedro
Ixcatlán,
Dto. Tlaxtepec, Oax.
2019-2021

REGIDURÍA DE EDUCACIÓN
Mpio. San Pedro
Ixcatlán,
Dto. Tlaxtepec, Oax.
2019-2021

000004

PRESIDENCIA MUNICIPAL
Mpio. San Pedro
Ixcatlán,
Dto. Tlaxtepec, Oax.
2019-2021

SESIÓN EXTRAORDINARIA DE CABILDO

EN EL MUNICIPIO DE SAN PEDRO IXCATLÁN, DISTRITO DE TUXTEPEC, DEL ESTADO DE OAXACA, SIENDO LAS 10:00 HORAS DEL DÍA 11 DE DICIEMBRE DE 2019, REUNIDOS EN LA SALA DE CABILDO DEL PALACIO MUNICIPAL LOS CC. BARTOLO CARRERA PALACIOS, PRESIDENTE MUNICIPAL CONSTITUCIONAL; C. ISABEL SARMIENTO SÁNCHEZ, SINDICO MUNICIPAL; C. MANUEL ENRIQUE MENDEZ BONIFACIO, REGIDOR DE HACIENDA; C. JANET GUADALUPE GARCÍA GARCÍA, REGIDORA DE OBRAS MUNICIPALES; C. SIXTO BASILIO MATÍAS, REGIDOR DE EDUCACIÓN; C. MIGUEL CALIXTO ANICETO, REGIDOR DE SEGURIDAD; C. IRMA SUAREZ URIARTE, REGIDORA DE SALUD; Y EL C. LUIS ENRIQUE ZENTENO QUINTANA, SECRETARIO MUNICIPAL; PARA CELEBRAR UNA SESIÓN DE CARÁCTER EXTRAORDINARIA SUJETÁNDOSE AL SIGUIENTE::

ORDEN DEL DÍA

- I. LISTA DE ASISTENCIA, VERIFICACIÓN Y DECLARACIÓN DEL QUÓRUM.
- II. INSTALACIÓN DE LA SESIÓN.
- III. LECTURA Y APROBACIÓN DEL ORDEN DEL DÍA.
- IV. ASUNTO ÚNICO: DISCUSIÓN Y APROBACIÓN EN SU CASO DEL PRESUPUESTO DE EGRESOS DEL MUNICIPIO DE SAN PEDRO IXCATLÁN, OAXACA, PARA EL EJERCICIO FISCAL 2020.
- V. CLAUSURA DE LA SESIÓN.

PRIMER PUNTO:

LISTA DE ASISTENCIA, VERIFICACIÓN Y DECLARACIÓN DEL QUÓRUM:

SE PROCEDIÓ A PASAR LISTA DE ASISTENCIA, ESTANDO PRESENTES LOS CC. BARTOLO CARRERA PALACIOS, ISABEL SARMIENTO SÁNCHEZ, MANUEL ENRIQUE

SECRETARÍA MUNICIPAL
Mpio. San Pedro
Ixcatlán
Dto. Tlaxtepec Oax.
2019-2021



000005



MENDEZ BONIFACIO, JANET GUADALUPE GARCÍA GARCÍA, SIXTO BASILIO MATÍAS, MIGUEL CALIXTO ANICETO; PRESIDENTE MUNICIPAL CONSTITUCIONAL, SÍNDICO MUNICIPAL, REGIDOR DE HACIENDA, REGIDORA DE OBRAS PUBLICAS, REGIDOR DE EDUCACION Y REGIDOR DE SEGURIDAD RESPECTIVAMENTE.-----

EN USO DE LA PALABRA EL SECRETARIO MUNICIPAL C. LUIS ENRIQUE ZENTENO QUINTANA, CERTIFICA QUE SE ENCUENTRAN PRESENTES LA **MAYORÍA** DE LOS CONCEJALES.-----

EL C. BARTOLO CARRERA PALACIOS, PRESIDENTE MUNICIPAL CONSTITUCIONAL, MANIFIESTA QUE ESTANDO PRESENTES SEIS DE SIETE CONCEJALES EXISTE LA **MAYORÍA CALIFICADA**, POR LO QUE EXISTE QUÓRUM LEGAL, DECLARANDO LA EXISTENCIA DEL MISMO PARA SESIONAR.-----

----- **SEGUNDO PUNTO:** -----

INSTALACIÓN DE LA SESIÓN.-----

DETERMINADO EL QUÓRUM LEGAL, EL PRESIDENTE MUNICIPAL CONSTITUCIONAL, BARTOLO CARRERA PALACIOS, SIENDO LAS DIEZ HORAS CON TREINTA MINUTOS, DECLARA INSTALADA LA SESIÓN EXTRAORDINARIA DE CABILDO Y SE PROCEDE AL DESAHOGO DEL SIGUIENTE PUNTO.-----

----- **TERCER PUNTO:** -----

LECTURA Y APROBACIÓN DEL ORDEN DEL DÍA.-----

EL SECRETARIO MUNICIPAL, EL C. LUIS ENRIQUE ZENTENO QUINTANA, DA LECTURA AL ORDEN DEL DÍA PROPUESTO.-----

EL CONCEJAL C. BARTOLO CARRERA PALACIOS, SOMETE A LA CONSIDERACIÓN DE LOS CC. CONCEJALES LA PROPUESTA DEL ORDEN DEL DÍA, LA CUAL ES APROBADA POR **MAYORÍA CALIFICADA**, OBTENIÉNDOSE EL SIGUIENTE RESULTADO: SEIS VOTOS A FAVOR QUE CORRESPONDEN A LOS CC. BARTOLO CARRERA PALACIOS, ISABEL





[Handwritten signature]

000006



SARMIENTO SÁNCHEZ, MANUEL, ENRIQUE MENDEZ BONIFACIO, JANET GUADALUPE GARCÍA GARCÍA, SIXTO BASILIO MATÍAS Y MIGUEL CALIXTO ANICETO -----

----- **CUARTO PUNTO:** ----- *[Handwritten signature]*

ASUNTO ÚNICO: DISCUSIÓN Y APROBACIÓN EN SU CASO DEL PRESUPUESTO DE EGRESOS DEL MUNICIPIO DE SAN PEDRO IXCATLÁN, OAXACA, PARA EL EJERCICIO FISCAL 2020.-----

EN USO DE LA PALABRA EL CONCEJAL C. BARTOLO CARRERA PALACIOS, MANIFIESTA: QUE CON FUNDAMENTO A LO ESTABLECIDO POR LOS ARTÍCULOS 43 FRACCIÓN XXIII, 44 FRACCIÓN III, 47 FRACCIÓN XVI, 68 FRACCIÓN VIII, 95 FRACCIÓN VI Y VII, 123, 127, 128, Y 129 DE LA LEY ORGÁNICA MUNICIPAL DEL ESTADO DE OAXACA, EL AYUNTAMIENTO ANALIZARÁ Y EN SU CASO APROBARÁ EL PRESUPUESTO DE EGRESOS, MISMO QUE SE DEBERÁ ENVIAR A LA AUDITORIA SUPERIOR DEL ESTADO PARA SU CONOCIMIENTO CORRESPONDIENTE. -----

UNA VEZ EXPUESTO EL PRESUPUESTO DE EGRESOS PARA EL EJERCICIO FISCAL 2020, EL C. LUIS ENRIQUE ZENTENO QUINTANA, SECRETARIO MUNICIPAL SOMETE A LA CONSIDERACIÓN DE LOS C. CONCEJALES LA PROPUESTA DE ACUERDO: -----

I.- APROBAR EL PRESUPUESTO DE EGRESOS DEL MUNICIPIO DE SAN PEDRO IXCATLÁN, OAXACA PARA EL EJERCICIO FISCAL 2020 POR UN IMPORTE DE \$ 42,022,272.72, (CUARENTA Y DOS MILLONES VEINTIDOS MIL DOSCIENTOS SETENTA Y DOS PESOS 72/100 M.N.); PRESUPUESTO EQUILIBRADO CON LOS INGRESOS ESTIMADOS EN LA LEY DE INGRESOS MUNICIPAL PARA EL EJERCICIO FISCAL DE 2020.

PROPUESTA QUE SE APRUEBA POR UNANIMIDAD. DETERMINÁNDOSE LO SIGUIENTE:-----

----- **ACUERDO** -----

PRIMERO: SE APRUEBA POR UNANIMIDAD DE VOTOS EL PRESUPUESTO DE EGRESOS PARA EL EJERCICIO FISCAL 2020 DEL MUNICIPIO DE SAN PEDRO IXCATLAN, EN LOS TÉRMINOS DEL CITADO DOCUMENTO, MISMO QUE SE TIENE POR REPRODUCIDO EN



[Handwritten signature]

M. Escobedo



000007



REGIDURÍA DE HACIENDA

REGIDURÍA DE EDUCACIÓN

[Signature]

PRESIDENCIA MUNICIPAL

TODAS Y CADA UNA DE SUS PARTES, COMO SI A LA LETRA SE INSERTARE PARA TODOS LO EFECTOS LEGALES A QUE HAYA LUGAR. -----

SEGUNDO: PRESENTAR EL PRESUPUESTO DE EGRESOS APROBADO ANTE EL H. CONGRESO DEL ESTADO DE OAXACA PARA SU CONOCIMIENTO Y EFECTOS LEGALES A QUE HAYA LUGAR. -----

TERCERO. EL PRESENTE PRESUPUESTO ENTRARÁ EN VIGOR A PARTIR DEL DÍA PRIMERO DE ENERO DEL AÑO DOS MIL DIECINUEVE. -----

-----**QUINTO PUNTO:**-----

CLAUSURA DE LA SESIÓN. -----

UNA VEZ AGOTADO EL ORDEN DEL DÍA, Y APROBADO EL PRESUPUESTO DE EGRESOS PARA EL EJERCICIO FISCAL 2020, SE DECLARA CONCLUIDA LA PRESENTE SESIÓN SIENDO LAS TRECE HORAS CON CINCUENTA Y CINCO MINUTOS DEL MISMO DÍA DE SU INICIO, FIRMANDO DE CONFORMIDAD Y PARA CONSTANCIA LOS INTEGRANTES DEL CABILDO QUE ESTUVIERON PRESENTES, POR LO QUE EL SECRETARIO PROCEDE A DAR FE DE LA LEGALIDAD DE LOS PUNTOS DE ACUERDOS TOMADOS EN LA PRESENTE ACTA. -----

HONORABLE AYUNTAMIENTO CONSTITUCIONAL

PRESIDENCIA MUNICIPAL
[Signature]
C. BARTOLO CABRERA PALACIOS
PRESIDENTE MUNICIPAL CONSTITUCIONAL
2019-2021

SINDICATURA MUNICIPAL
Mpio. San Pedro
Ixcatlán,
Dpto. Tlaxtepec, Oax.
[Signature]
C. ISABEL SARMIENTO SÁNCHEZ
SÍNDICO MUNICIPAL



C. MANUEL ENRIQUE MENDEZ BONIFACIO
REGIDOR DE HACIENDA

Handwritten signature and date '11/01/21'.



C. JANET GUADALUPE GARCÍA GARCÍA
REGIDORA DE OBRAS PUBLICAS



C. SIXTO BASILIO MATÍAS
REGIDOR DE EDUCACIÓN

Handwritten signature.



C. MIGUEL CALIXTO ANICETO
REGIDOR DE SEGURIDAD

Handwritten signature.



C. LUIS ENRIQUE ZENTENO QUINTANA
SECRETARIO MUNICIPAL

Situación de Pobreza y Rezago Social.

INFORME ANUAL SOBRE LA SITUACION DE POBREZA Y REZAGO SOCIAL

Informe anual sobre la situación de pobreza y rezago social 2019
OAXACA, San Pedro Ixcatlán

GOBIERNO DE MEXICO BIENESTAR

I. Información general de pobreza y rezago social

Indicador	En el municipio	En el estado
Población	Número de personas: 10,170	4,106,827
Pobresas Multidimensionales	Población en pobreza: 80.3%	68.1%
	Población en pobreza moderada: 35.1%	43.5%
	Población en pobreza extrema: 45.1%	14.6%
	Población vulnerable por carencias: 15.2%	10.1%
	Población vulnerable por ingresos: 1.1%	2.6%
Población no pobre y no vulnerable: 3.4%	9.2%	
Rezago social	Grado de rezago social: Muy alto	Muy alto
Zonas de Atención Prioritaria	Rurales: 1	439
	Urbanas: 2	1,617

Fuentes: Proyecciones de población de CONAPO, 2019; Medición de la pobreza municipal 2015 de CONEVAL; Índice de rezago social por entidad federativa y municipio, 2015 de CONEVAL; Decreto por el que se formaliza la declaración de las Zonas de Atención Prioritaria para 2019. Sitio Oficial de la Federación.

III. Indicadores de Carencias Sociales (Porcentaje de población)

Indicador	Municipio	Estado
Rezago educativo	~85%	~75%
Acceso a la alimentación	~35%	~45%
Acceso a los servicios de salud	~35%	~45%
Acceso a la seguridad social	~35%	~45%
Calidad y espacios en la vivienda	~35%	~45%

Fuente: Elaboración propia con información de la Medición de Pobreza 2015 de CONEVAL.

II. Retos para garantizar el derecho a la vivienda

Indicador	Población (Miles)	Porcentaje
EN CARENCIA POR ACCESO A CALIDAD Y ESPACIOS DE LA VIVIENDA	1.9	36.3%
En viviendas con pisos de tierra	3.6	31.4%
En viviendas con techos de material endeble	0.0	0.0%
En viviendas con muros de material endeble	3.5	29.9%
En viviendas con hacinamiento	4.8	41.5%

Necesidades conjuntas no satisfechas

Muros y hacinamiento 2,317 personas (49.9%)	Pisos y hacinamiento 2,040 personas (17.6%)
Pisos, muros y hacinamiento 1,257 personas (10.8%)	Con tres subcarencias Ninguna persona (0.0%)

Indicador	Población (Miles)	Porcentaje
ACCESO A LOS SERVICIOS BÁSICOS EN LA VIVIENDA	4.0	77.7%
En viviendas sin acceso al agua	4.3	37.2%
En viviendas sin drenaje	4.2	35.9%
En viviendas sin electricidad	0.5	4.4%
En viviendas sin chimenea cuando usan leña o carbón para cocinar	9.3	89.0%

Necesidades conjuntas no satisfechas

Drenaje y combustible 3,893 personas (38.4%)	Agua y combustible 3,792 personas (32.9%)
Agua, drenaje y combustible 1,766 personas (15.3%)	Agua, luz y combustible 337 personas (2.9%)

IV. Infraestructura social disponible

Fuente: Programa de Abasto Rural (Oxconsa), Programa de Abasto Social de Leche (Licónsa) y Estancias infantiles para Apoyar a Madres Trabajadoras (Secretaría de Bienestar).

V. Recursos del FAIS destinados en el municipio

Indicador (Monto en millones de pesos)	Año				
	2014	2015	2016	2017	2018
Recursos planeados* (A)	14	19	9	9	16
Recursos ejercidos** (B)	20	17	10	0	5
Brecha (B/A)	142.9%	89.5%	111.1%	0.0%	31.3%

Metodología del Margo Lógico.

Árbol de Problemas

Escaso desarrollo humano a nivel municipal por el elevado índice de rezago de la población en los servicios básicos en la vivienda, calidad y espacios de la vivienda e infraestructura social

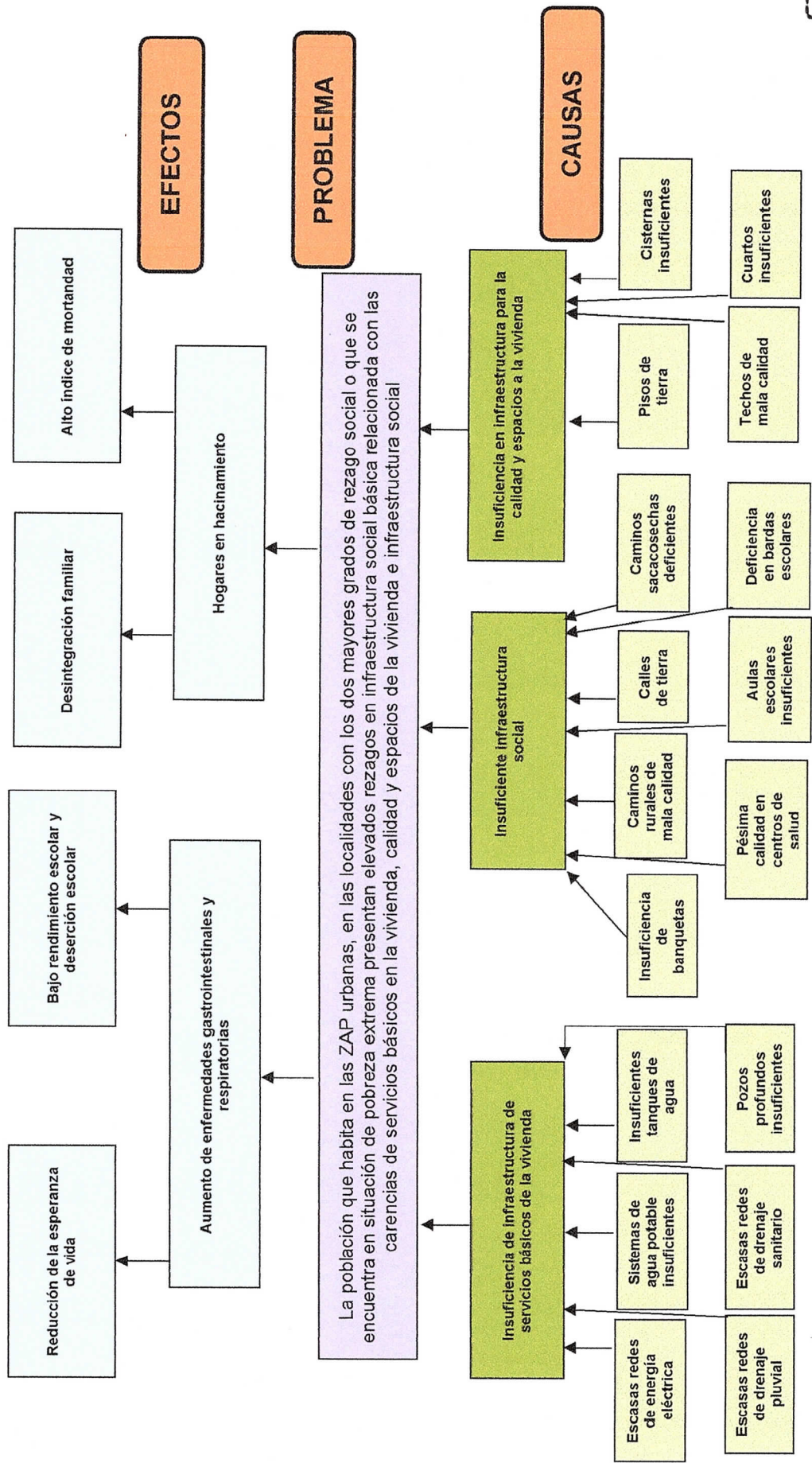

Árbol de Objetivos.

Óptimo desarrollo humano a nivel municipal por la disminución del índice de rezago de la población en los servicios básicos en la vivienda, calidad y espacios de la vivienda e infraestructura social

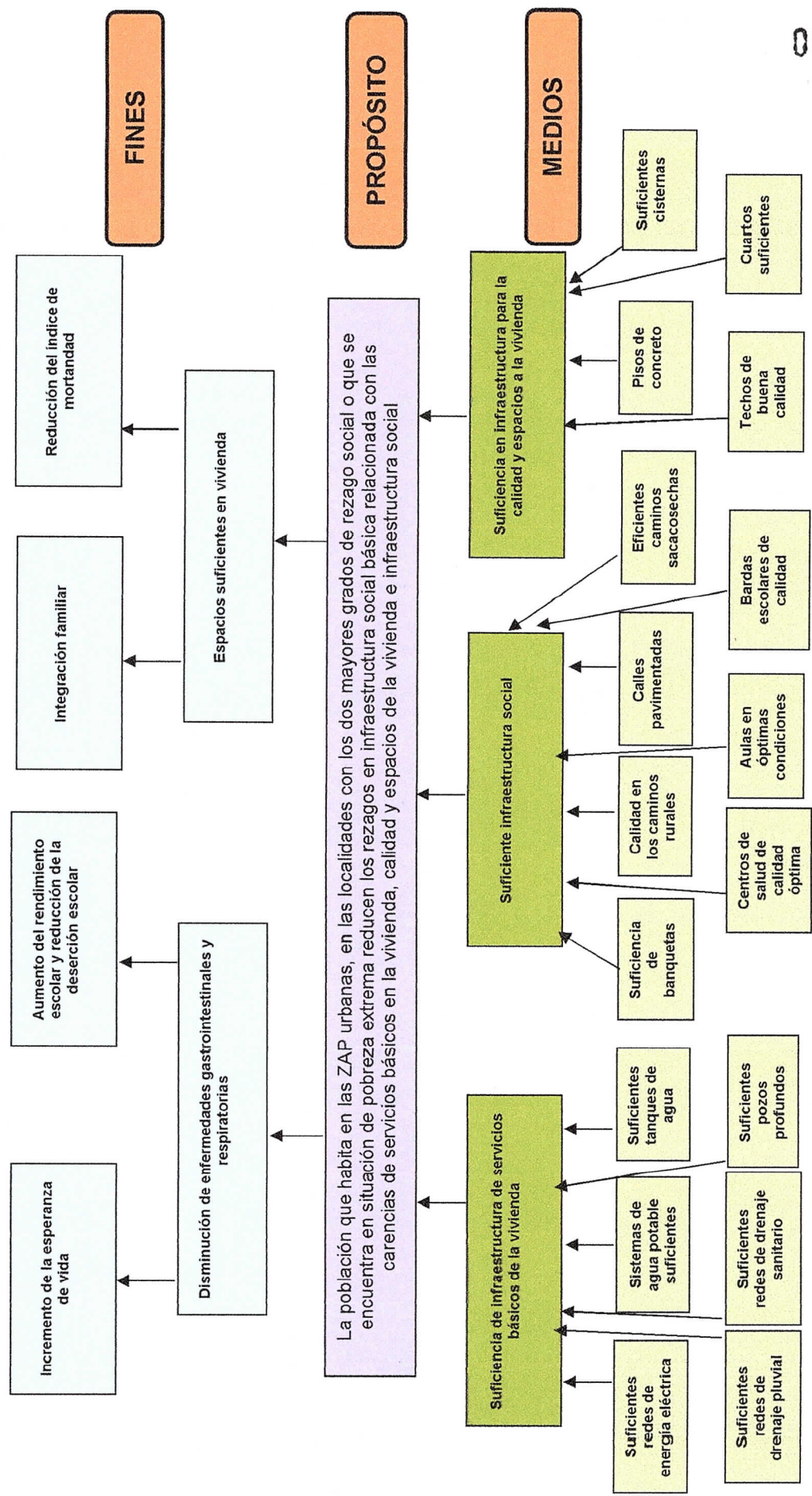

MUNICIPIO DE SAN PEDRO IXCATLÁN, DISTRITO DE TUXTEPEC, OAXACA
MATRIZ DE INDICADORES PARA RESULTADOS 2020

Programa: FAIS Municipal y de las Demarcaciones Territoriales del Distrito Federal

RESUMEN NARRATIVO (OBJETIVOS)	INDICADORES										MEDIOS DE VERIFICACIÓN	SUPUESTOS
	Nombre	Definición	Método del Cálculo	Tipo	Dimensión	Frecuencia	Sentido	Línea Base	Meta			
									Unidad de medida	Cantidad Programada		
Contribuir al desarrollo Municipal a través de la mejora en los servicios básicos, la calidad y espacios de la vivienda y la infraestructura social, mediante la reducción de los rezagos en materia de servicios básicos en la vivienda, calidad y espacios de la vivienda e infraestructura social de la población que habita en las zonas de atención prioritaria, en las localidades con los dos mayores grados de rezago social o que se encuentra en situación de pobreza extrema	Porcentaje de la población en pobreza extrema	Mide el porcentaje de personas que se encuentran en pobreza extrema del Municipio	$\frac{\text{Población en Pobreza Extrema}}{\text{Población total}} * 100$	Estratégico	Eficacia	Trianual	Descendente	0	Porcentaje	1	Inegi, coneval	Factores como la tasa de crecimiento poblacional, mortandad y migración
La población que habita en las zonas de atención prioritaria urbanas, en las localidades con los dos mayores grados de rezago social o que se encuentra en situación de pobreza extrema reducen los rezagos en infraestructura social básica relacionada con las carencias de servicios básicos en la vivienda, calidad y espacios de la vivienda e infraestructura social	Inversión per cápita del Fondo para la Infraestructura Social Municipal (FISM) en localidades con los dos mayores grados de rezago social	Medir la focalización de los recursos a la población con mayor rezago social	$\frac{\text{Recursos del FISM que se invierten en localidades con los dos mayores grados de rezago social}}{\text{Total de Población que habita en localidades con los dos mayores grados de rezago social}} / \frac{\text{Recursos que recibe el municipio del FISM en el presente ejercicio fiscal}}{\text{Total de la Población}}$	Estratégico	Eficacia	Annual	Ascendente	0	Pesos	40	Inegi, coneval, cuenta pública municipal	Factores como la tasa de crecimiento poblacional, mortandad y migración
La población que habita en las zonas de atención prioritaria urbanas, en las localidades con los dos mayores grados de rezago social o que se encuentra en situación de pobreza extrema reducen los rezagos en infraestructura social básica relacionada con las carencias de servicios básicos en la vivienda, calidad y espacios de la vivienda e infraestructura social	Porcentaje de población que presenta carencia en la calidad y espacios de la vivienda.	Mide la proporción de habitantes que presentan carencia por acceso a calidad y espacios de la vivienda (piso muro techo cuarto adicional). Mide la proporción de habitantes que presentan carencia por acceso a los servicios básicos de la vivienda (electrificación, agua drenaje)	$\frac{\text{Personas con carencia por calidad y espacios de la vivienda en el año 2015}}{\text{Total de habitantes en el año 2015}} * 100$	Estratégico	Eficacia	Trianual	Descendente	0	Porcentaje	1	Inegi, coneval	Factores macroeconómicos (inflación, pib, desaceleración económica)
La población que habita en las zonas de atención prioritaria urbanas, en las localidades con los dos mayores grados de rezago social o que se encuentra en situación de pobreza extrema reducen los rezagos en infraestructura social básica relacionada con las carencias de servicios básicos en la vivienda, calidad y espacios de la vivienda e infraestructura social	Porcentaje de población que presenta carencia por acceso a servicios básicos de la vivienda	Mide la proporción de habitantes que presentan carencia por acceso a los servicios básicos de la vivienda (electrificación, agua drenaje)	$\frac{\text{Personas con carencia por servicios básicos de la vivienda en el año total de habitantes en el año total}} * 100$	Estratégico	Eficacia	Bienal	Descendente	0	Porcentaje	40	Inegi, coneval	Factores macroeconómicos (inflación, pib, desaceleración económica)

F I N

P R O P O S I T O

000014

Programa: FAIS Municipal y de las Demarcaciones Territoriales del Distrito Federal

RESUMEN NARRATIVO (OBJETIVOS)	INDICADORES										MEDIOS DE VERIFICACIÓN	SUPUESTOS
	Nombre	Definición	Método del Cálculo	Tipo	Dimensión	Frecuencia	Sentido	Línea Base	Meta			
									Unidad de medida	Cantidad Programada		
C1.- Proyectos financiados de infraestructura de servicios básicos en la vivienda	Porcentaje de proyectos de servicios básicos en la vivienda respecto del total de proyectos financiados con recursos del FISMDF	Permite conocer la proporción de proyectos de servicios básicos financiados por el FISMDF respecto del total de proyectos financiados.	(Número de proyectos de servicios básicos en la vivienda financiados por el FISMDF en el ejercicio fiscal /Número total de proyectos financiados con recursos del FISMDF en el ejercicio fiscal)*100 (Monto de recursos del FISMDF destinados a proyectos de servicios básicos en la vivienda en el ejercicio fiscal corriente/Monto total de recursos programados del FISMDF en el ejercicio fiscal corriente)*100	Gestión	Eficacia	Trimestral	Ascendente	0	Porcentaje	40	Cuenta pública municipal	Desastres naturales como los ocurridos en 2017 pueden ser factor clave e incidir en el cumplimiento de la meta
	Porcentaje de recursos destinados al financiamiento de proyectos de servicios básicos respecto al total de recursos FISMDF	Permite conocer la proporción de recursos destinados a proyectos de servicios básicos respecto del monto total de recursos destinados al conjunto de proyectos financiados.	(Número de otros proyectos financiados con el FISMDF en el ejercicio fiscal /Número total de proyectos financiados con recursos del FISMDF en el ejercicio fiscal)*100	Gestión	Eficacia	Trimestral	Ascendente	0	Pesos	32.46	Cuenta pública municipal	Desastres naturales como los ocurridos en 2017 pueden ser factor clave e incidir en el cumplimiento de la meta
	Porcentaje de otros proyectos respecto del total de proyectos financiados con recursos del FISMDF	Permite conocer la proporción de otros proyectos (proyectos complementarios de urbanización, infraestructura productiva, proyectos PRODIM y Proyectos de Gastos Indirectos) respecto del total de proyectos financiados.	(Número de otros proyectos financiados con el FISMDF en el ejercicio fiscal /Número total de proyectos financiados con recursos del FISMDF en el ejercicio fiscal)*100	Gestión	Eficacia	Trimestral	Descendente	0	Porcentaje	26.67	Cuenta pública municipal	Desastres naturales como los ocurridos en 2017 pueden ser factor clave e incidir en el cumplimiento de la meta

000015

Programa: FAIS Municipal y de las Demarcaciones Territoriales del Distrito Federal

RESUMEN NARRATIVO (OBJETIVOS)	INDICADORES										MEDIOS DE VERIFICACIÓN	SUPUESTOS
	Nombre	Definición	Metodo del Calculo	Tipo	Dimensión	Frecuencia	Sentido	Línea Base	Meta			
									Unidad de medida	Cantidad Programada		
C2.- Proyectos financiados de infraestructura social	Porcentaje de recursos destinados al financiamiento de otros proyectos respecto del total de recursos FISDMDF	Permite conocer la proporción de recursos destinados a otros proyectos complementarios de urbanización, infraestructura productiva, proyectos PRODIM y Proyectos de Gastos Indirectos) respecto del monto total de recursos destinados al conjunto de proyectos financiados.	(Monto de recursos del FISDMDF destinados a otros proyectos en el ejercicio fiscal/Monto total de recursos del FISDMDF programados en el ejercicio fiscal)*100	Gestión	Eficacia	Trimestral	Descendente	0	Pesos	23.41	Cuenta pública municipal	Desastres naturales como los ocurridos en 2017 pueden ser factor clave e incidir en el cumplimiento de la meta
	Porcentaje de recursos destinados al financiamiento de proyectos de infraestructura educativa respecto del total de recursos FISDMDF	Permite conocer la proporción de recursos destinados a proyectos de infraestructura educativa respecto del monto total de recursos destinados al conjunto de proyectos financiados.	(Monto de recursos FISDMDF destinados a proyectos de infraestructura educativa en el ejercicio fiscal/Monto total de recursos programados del FISDMDF en el ejercicio fiscal)*100	Gestión	Eficacia	Trimestral	Ascendente	0	Pesos	4.03	Cuenta pública municipal	Desastres naturales como los ocurridos en 2017 pueden ser factor clave e incidir en el cumplimiento de la meta
	Porcentaje de proyectos de infraestructura educativa respecto del total de proyectos financiados con recursos del FISDMDF	Permite conocer la proporción de proyectos de infraestructura educativa respecto del total de proyectos financiados.	(Número de proyectos de infraestructura educativa financiados con el FISDMDF en el ejercicio fiscal/Número total de proyectos financiados con recursos del FISDMDF en el ejercicio fiscal)*100	Gestión	Eficacia	Trimestral	Ascendente	0	Porcentaje	6.67	Cuenta pública municipal	Desastres naturales como los ocurridos en 2017 pueden ser factor clave e incidir en el cumplimiento de la meta

000016

COMPONENTE

Programa: FAIS Municipal y de las Demarcaciones Territoriales del Distrito Federal

RESUMEN NARRATIVO (OBJETIVOS)	INDICADORES										MEDIOS DE VERIFICACIÓN	SUPUESTOS
	Nombre	Definición	Metodo del Calculo	Tipo	Dimensión	Frecuencia	Sentido	Linea Base	Meta			
									Unidad de medida	Cantidad Programada		
C3.- Proyectos financiados de infraestructura para la calidad y espacios de la vivienda	Porcentaje de proyectos de calidad y espacios de vivienda respecto del total de proyectos financiados con recursos del FISMDF	Permite conocer la proporción de proyectos de calidad y espacios de la vivienda respecto del total de proyectos financiados.	(Número de proyectos de calidad y espacios de la vivienda financiados con el FISMDF en el ejercicio/Número total de proyectos financiados con recursos del FISMDF en el ejercicio fiscal)*100	Gestión	Eficacia	Trimestral	Ascendente	0	Porcentaje	26.67	Cuenta pública municipal	Desastres naturales como los ocurridos en 2017 pueden ser factor clave e incidir en el cumplimiento de la meta
	Porcentaje de recursos destinados al financiamiento de proyectos de calidad y espacios de la vivienda respecto del total de recursos FISMDF	Permite conocer la proporción de recursos destinados a proyectos de calidad y espacios de la vivienda respecto del monto total de recursos destinados al conjunto de proyectos financiados.	(Monto de recursos del FISMDF destinados a proyectos de calidad y espacios de la vivienda en el ejercicio fiscal/Monto total de recursos programados del FISMDF en el ejercicio fiscal)*100	Gestión	Eficacia	Trimestral	Ascendente	0	Pesos	40.1	Cuenta pública municipal	Desastres naturales como los ocurridos en 2017 pueden ser factor clave e incidir en el cumplimiento de la meta
A1C1.- Construcción/rehabilitación de red o sistema de agua potable	Porcentaje de sistemas de agua construidos/rehabilitados	Mide la proporción entre los sistemas de agua construidos/rehabilitados y los programados	(ML de sistemas de agua construidos y/o rehabilitados / ML de sistemas de agua programados)*100	Gestión	Eficiencia	Trimestral	Ascendente	0	Metro lineal	11830	Cuenta pública municipal, sistema de formato único, expediente unitario de obra	Es importante que los precios de los diversos materiales de construcción se mantengan estables durante el año
A2C1.- Construcción de pozo profundo de agua potable	Porcentaje de pozos de agua construidos	Mide la proporción entre los pozos de agua construidos y los programados	(No. De Pozos construidos/No. De Pozos de agua programados)*100	Gestión	Eficiencia	Trimestral	Ascendente	0	Pozo	2	Cuenta pública municipal, sistema de formato único, expediente unitario de obra	Es importante que los precios de los diversos materiales de construcción se mantengan estables durante el año
A3C1.- Construcción de alcantarillado	Porcentaje de alcantarillado construidos	Mide la proporción entre los alcantarillados construidos y los programados	(ML de Alcantarillado construidos/ML de Alcantarillado programados)*100	Gestión	Eficiencia	Trimestral	Ascendente	0	Metro lineal	12	Cuenta pública municipal, sistema de formato único, expediente unitario de obra	Es importante que los precios de los diversos materiales de construcción se mantengan estables durante el año

000017

Programa: FAIS Municipal y de las Demarcaciones Territoriales del Distrito Federal

RESUMEN NARRATIVO (OBJETIVOS)	INDICADORES										SUPUESTOS	
	Nombre	Definición	Metodo del Calculo	Tipo	Dimensión	Frecuencia	Sentido	Línea Base	Meta			MEDIOS DE VERIFICACIÓN
									Unidad de medida	Cantidad Programada		
A4C1.- Ampliación de la red de energía eléctrica	Porcentaje de red de energía eléctrica construidos	Mide la proporción entre los postes de energía eléctrica construidos y los programados	(No. De postes de energía eléctrica construidos/No. De postes programados)*100	Gestión	Eficiencia	Trimestral	Ascendente	0	Poste	15	Cuenta pública municipal, sistema de formato Único, expediente unitario de obra	Es importante que los precios de los diversos materiales de construcción se mantengan estables durante el año
A5C1.- Construcción de sanitario seco	Porcentaje de sanitarios secos construidos	Mide la proporción entre los sanitarios secos construidos y los programados	(No. De sanitarios construidos/No. De sanitarios programados)*100	Gestión	Eficiencia	Trimestral	Ascendente	0	Pieza	120	Cuenta pública municipal, sistema de formato Único, expediente unitario de obra	Es importante que los precios de los diversos materiales de construcción se mantengan estables durante el año
A1C2.- Construcción/rehabilitación de pavimento de concreto hidráulico	Porcentaje de pavimento de concreto hidráulico construido/rehabilitado	Mide la proporción entre el pavimento de concreto hidráulico construido y/o rehabilitado y los programados	(M2 de Pavimento de concreto hidráulico construido y/o rehabilitado/M2 de Pavimento de concreto hidráulico programado)*100	Gestión	Eficiencia	Trimestral	Ascendente	0	Metro Cuadrado	26755	Cuenta pública municipal, sistema de formato Único, expediente unitario de obra	Es importante que los precios de los diversos materiales de construcción se mantengan estables durante el año
A2C2.- Construcción/rehabilitación de camino rural	Porcentaje de caminos rurales construidos/rehabilitados	Mide la proporción entre los caminos rurales construidos/rehabilitados y los programados	(Km de caminos rurales construidos y/o rehabilitados/programados)*100	Gestión	Eficiencia	Trimestral	Ascendente	0	Kilómetro	8.05	Cuenta pública municipal, sistema de formato Único, expediente unitario de obra	Es importante que los precios de los diversos materiales de construcción se mantengan estables durante el año
A3C2.- Construcción de techado en área de impartición de educación física	Porcentaje de techados construidos	Mide la proporción entre los techados construidos y los programados	(M2 de techados construidos/M2 de techados programados)*100	Gestión	Eficiencia	Trimestral	Ascendente	0	Metro Cuadrado	480	Cuenta pública municipal, sistema de formato Único, expediente unitario de obra	Es importante que los precios de los diversos materiales de construcción se mantengan estables durante el año
A4C2.- Construcción de unidad deportiva	Porcentaje de unidades deportivas construidas	Mide la proporción entre las unidades deportivas construidas y las programadas	(M2 de unidad deportiva construidos/M2 de unidad deportiva programados)*100	Gestión	Eficiencia	Trimestral	Ascendente	0	Metro Cuadrado	1150	Cuenta pública municipal, sistema de formato Único, expediente unitario de obra	Es importante que los precios de los diversos materiales de construcción se mantengan estables durante el año
A1C3.- Construcción de cuarto dormitorio	Porcentaje de cuartos dormitorios construidos	Mide la proporción entre los cuartos dormitorios construidos y los programados	(No. De Cuartos dormitorio construidos/No. De cuartos dormitorio programados)*100	Gestión	Eficiencia	Trimestral	Ascendente	0	Lote/ cuarto	200	Cuenta pública municipal, sistema de formato único, expediente unitario de obra	Es importante que los precios de los diversos materiales de construcción se mantengan estables durante el año

ACTIVIDAD

000018

Programa: FAIS Municipal y de las Demarcaciones Territoriales del Distrito Federal

RESUMEN NARRATIVO (OBJETIVOS)	INDICADORES										MEDIOS DE VERIFICACIÓN	SUPUESTOS
	Nombre	Definición	Metodo del Calculo	Tipo	Dimensión	Frecuencia	Sentido	Linea Base	Meta			
									Unidad de medida	Cantidad Programada		
A2C3.-Construcción de vivienda	Porcentaje de viviendas construidas	Mide la proporción entre las viviendas construidas y las programadas	(No. De viviendas construidas/No. De viviendas programadas)*100	Gestión	Eficiencia	Trimestral	Ascendente	0	Vivienda	70	Cuenta pública municipal, sistema de formato único, expediente unitario de obra	Es importante que los precios de los diversos materiales de construcción se mantengan estables durante el año

000019

MUNICIPIO DE SAN PEDRO IXCATLAN, DISTRITO DE TUXTEPEC, OAXACA
MATRIZ DE INDICADORES PARA RESULTADOS 2020

Programa: FORTAMUN

RESUMEN NARRATIVO (OBJETIVOS)	Nombre	Definición	Metodo del Calculo	Tipo	Dimensión	Frecuencia	Sentido	Linea Base	Meta		MEDIOS DE VERIFICACIÓN	SUPUESTOS
									Unidad de medida	Cantidad Programada		
Contribuir a impulsar el fortalecimiento del federalismo fiscal para que el Municipio pueda lograr y preservar el equilibrio de sus finanzas públicas mediante la optimización en la aplicación de los recursos públicos federales recibidos	Índice de Aplicación Prioritaria de Recursos	Mide la aplicación prioritaria de recursos del fondo, conforme a lo dispuesto en la Ley de Coordinación Fiscal (LCF) y de acuerdo con el gasto que representa mayores beneficios para la población, basándose en la expectativa de registrar un incremento en el gasto para los destinos prioritarios establecidos en la LCF y requerimientos relevantes identificados por los municipios. El Gasto Ejercido en Obligaciones Financieras incluye servicio de la deuda (amortización más intereses) y gasto devengado no pagado.	((Gasto ejercido en Obligaciones Financieras + Gasto ejercido en Pago por Derechos de Agua + Gasto ejercido en Seguridad Pública + Gasto ejercido en Inversión) / (Gasto total ejercido del FORTAMUN DF)) * 100	Estratégico	Eficacia	Anual	Ascendente	68.9%	Porcentaje	70%	Cuenta pública municipal, Estados Financieros y Presupuestarios	Inestabilidad Socioeconómica en el Municipio.
El Municipio recibe la transferencia de recursos federales para el fortalecimiento de sus finanzas públicas	Índice de Dependencia Financiera	Mide la evolución de la dependencia financiera municipal o de la demarcación territorial, expresada como la importancia relativa del FORTAMUN DF en los ingresos propios. El indicador se lee de la siguiente forma: con cuántos pesos de FORTAMUN DF cuenta el municipio o demarcación territorial, por cada peso por concepto de ingresos por recaudación. Permite establecer si a pesar de contar con fuentes seguras de origen federal, el municipio implanta una política recaudatoria activa para complementar sus ingresos disponibles y	(Recursos ministrados del FORTAMUN DF al municipio / Ingresos propios registrados por el municipio)	Estratégico	Eficacia	Trimestral	Descendente	\$ 9.50	Pesos	\$ 9.00	Distribución de recursos del FORTAMUN-DF (P.O.E.O). Informes de Avance de Cuenta Pública, Estados Financieros y Presupuestarios	Las Aportaciones del FORTAMUN-DF no son recibidas conforme al calendario estipulado en el Periódico Oficial del Estado.

000020

MUNICIPIO DE SAN PEDRO IXCATLAN, DISTRITO DE TUXTEPEC, OAXACA
MATRIZ DE INDICADORES PARA RESULTADOS 2020

Programa: FORTAMUN

RESUMEN NARRATIVO (OBJETIVOS)	Nombre	Definición	Metodo del Calculo	Tipo	Dimensión	Frecuencia	Sentido	Línea Base	Meta		MEDIOS DE VERIFICACIÓN	SUPUESTOS
									Unidad de medida	Cantidad Programada		
C1.- Recursos federales transferidos al municipio, aplicados en los destinos de gasto establecidos en la Ley de Coordinación Fiscal	Porcentaje de avance en las metas	Mide el avance promedio en la ejecución física de los programas, obras o acciones que se realizan con recursos del FORTAMUN DF. Donde: i= número de programas, obras o acciones. Los porcentajes correspondientes a los dos variables son acumulados al periodo que se reporta.	(Promedio de avance en las metas porcentuales de i / Promedio de las metas programadas porcentuales de i) * 100	Estratégico	Eficiencia	Trimestral	Ascendente	Sin línea base	Porcentaje	100%	Informes de Avance de Cuenta Pública, Estados Financieros y Presupuestarios	Modificaciones presupuestales
A1C1.- Aplicación de los recursos federales transferidos al municipio, en los destinos de gasto establecidos en la Ley de Coordinación Fiscal	Índice en el Ejercicio de Recursos	Mide el porcentaje del gasto ejercido acumulado al periodo que se reporta, respecto al monto anual aprobado de FORTAMUN DF al municipio. El monto ejercido del FORTAMUN DF por el municipio es acumulado al periodo que se reporta.	(Gasto ejercido del FORTAMUN DF por el municipio / Monto anual aprobado del FORTAMUN DF al municipio) * 100	Gestión	Eficiencia	Trimestral	Ascendente	100%	Porcentaje	100%	Informes de Avance de Cuenta Pública, Estados Financieros y Presupuestarios, Presupuesto de Egresos	Incapacidad administrativa para alinearse a los conceptos estipulados en la L.C.F.

000021

MUNICIPIO DE SAN PEDRO IXCATLAN, DISTRITO DE TUXTEPEC, OAXACA
MATRIZ DE INDICADORES PARA RESULTADOS 2020

Programa: PROGRAMA DE EMPLEO TEMPORAL (BIENESTAR)

RESUMEN NARRATIVO (OBJETIVOS)	Nombre	Definición	Metodo del Calculo	Tipo	Dimensión	Frecuencia	Sentido	Línea Base	Meta		MEDIOS DE VERIFICACION	SUPUESTOS
									Unidad de medida	Cantidad Programada		
<p>FIN</p> <p>Contribuir a dotar de esquemas de seguridad social que protejan el bienestar socioeconómico de la población en situación de carencia o pobreza mediante la mitigación del impacto económico y social de las personas de 16 años de edad o más que ven disminuidos sus ingresos o patrimonio ocasionado por situaciones económicas y sociales adversas</p>	Porcentaje de atención del programa a las personas desempleadas o subocupadas sin acceso a la seguridad social.	El indicador muestra la atención del Programa Empleo Temporal a los beneficiarios que vieron disminuido su ingreso o patrimonio por la pérdida de empleo respecto de las personas de 16 años o más desempleadas o subocupadas sin acceso a seguridad social. El programa brinda una contribución a la seguridad social, mediante un apoyo temporal que permite garantizar los medios de subsistencia ante eventualidades situaciones adversas.	(Población de 16 años o más beneficiarios del PET en el ejercicio actual) / (Población total de 16 años o más desempleada o subocupada sin acceso a seguridad social)	Estratégico	Eficacia	Triannual	Descendente	Sin línea base	Porcentaje	1%	Estadísticas Municipales aplicadas y requeridas en la ejecución del programa	Inestabilidad Socioeconómica en el Municipio.
	<p>PROPOSITO</p> <p>Personas de 16 años de edad o más que ven disminuidos sus ingresos o su patrimonio, mitigan el impacto económico y social ocasionado por situaciones económicas y sociales adversas</p>	Porcentaje del ingreso otorgado por el programa que cubre las necesidades básicas de las personas beneficiarias.	El indicador refleja el porcentaje del ingreso que los beneficiarios percibirían por su última actividad laboral destinado para cubrir sus necesidades básicas en alimentación, salud, vestido, vivienda, transporte y educación en comparación con el ingreso que reciben las personas beneficiarias una vez que se incorporan al programa a fin de cubrir con sus necesidades básicas.	(Ingreso total entregado a personas beneficiarias después de su incorporación al programa/ Ingreso total que las personas beneficiarias destinaban a necesidades básicas antes de su incorporación al programa) x 100	Estratégico	Eficacia	Anual	Ascendente	Sin línea base	Porcentaje	10%	Estadísticas Municipales aplicadas y requeridas en la ejecución del programa, monto estipulado en los convenios firmados para la recepción de recursos

000032

MUNICIPIO DE SAN PEDRO IXCATLAN, DISTRITO DE TUXTEPEC, OAXACA
MATRIZ DE INDICADORES PARA RESULTADOS 2020

Programa: PROGRAMA DE EMPLEO TEMPORAL (BIENESTAR)

RESUMEN NARRATIVO (OBJETIVOS)	Nombre	Definición	Metodo del Calculo	Tipo	Dimensión	Frecuencia	Sentido	Linea Base	Meta		MEDIOS DE VERIFICACIÓN	SUPUESTOS
									Unidad de medida	Cantidad Programada		
C1.- Apoyos económicos directos a personas de 16 años de edad o más que ven disminuidos sus ingresos a causa de situaciones económicas y sociales adversas, como contraprestación por su participación en proyectos de beneficio social, familiar o comunitario, entregados.	Promedio de apoyos económicos directos entregados a las personas beneficiarias en la modalidad de PET Normal	El indicador se refiere al número de apoyos económicos directos (jornales) que en promedio una persona beneficiaria recibe por su participación en proyectos en la modalidad PET Normal en el semestre	Número de jornales entregados en la modalidad PET Normal en el periodo t / Número de personas beneficiarias del programa en la modalidad de PET Normal en el periodo t	Estratégico	Eficiencia	Semestral	Ascendente	Sin línea base	Promedio	10%	Estadísticas Municipales aplicadas y requeridas en la ejecución del programa	Modificaciones presupuestales
A1CL.- Gestión y aprobación de proyectos	Porcentaje de proyectos aprobados	Se refiere al porcentaje de proyectos aprobados o en proceso de ejecución y pago respecto del total de proyectos que cuentan con folio de propuesta en el periodo.	(Total de proyectos aprobados en el periodo t / Total de proyectos propuestos en el periodo t) * 100	Gestión	Eficiencia	Trimestral	Ascendente	Sin línea base	Porcentaje	30%	Folios de seguimiento en la dependencia	Incapacidad administrativa para la gestión de proyectos

COMPONENTE

ACTIVIDAD

000023

MUNICIPIO DE SAN PEDRO IXCATLÁN, DISTRITO DE TUXTEPEC, OAXACA
MATRIZ DE INDICADORES PARA RESULTADOS 2020

Programa: PROVISIONES SALARIALES Y ECONÓMICAS

RESUMEN NARRATIVO (OBJETIVOS)	Nombre	Definición	Metodo del Calculo	Tipo	Dimensión	Frecuencia	Sentido	Línea Base	Meta		MEDIOS DE VERIFICACIÓN	SUPUESTOS
									Unidad de medida	Cantidad Programada		
<p>Contribuir a impulsar el fortalecimiento del federalismo fiscal para que el Municipio pueda lograr y preservar el equilibrio de sus finanzas públicas, mediante a través del apoyo económico en infraestructura pública y su equipamiento enfocadas a proyectos de inversión en salud, educación, e infraestructura carretera, hidráulica y eléctrica.</p>	<p>Índice de Desarrollo Humano (IDH) de las Entidades Federativas beneficiarias (publicado por el PNUD).</p>	<p>Se mide a través de la esperanza de vida al nacer, el número de años promedio de escolaridad (años esperados) , y los demás aspectos que no están reflejados en una vida larga y saludable ni en los conocimientos adquiridos.</p>	<p>IDH de las entidades beneficiarias/número de entidades beneficiarias</p>	<p>Estratégico</p>	<p>Eficacia</p>	<p>Anual</p>	<p>Ascendente</p>	<p>Sin línea base</p>	<p>Otra</p>	<p>0.78</p>	<p>Estadísticas Municipales, IDH</p>	<p>Inestabilidad Socioeconómica en el Municipio.</p>
	<p>Porcentaje de Entidades Federativas que destinan más del 50% de sus recursos al 50% de los Municipios de Municipios con menor IDH</p>	<p>Porcentaje de Entidades Federativas que asignan más del 50% de los recursos al 50% de los municipios con menor IDH/Entidades federativas beneficiadas por el Fondo)*100</p>	<p>(Entidades federativas que asignan más del 50% de los recursos aprobados al 50% de los municipios con menor IDH/Entidades federativas beneficiadas por el Fondo)*100</p>	<p>Estratégico</p>	<p>Eficacia</p>	<p>Anual</p>	<p>Descendente</p>	<p>Sin línea base</p>	<p>Porcentaje</p>	<p>10%</p>	<p>Estadísticas Municipales, IDH</p>	<p>Las Aportaciones no son recibidas conforme al calendario estipulado en los convenios</p>

FIN

PROPOSITO

000024

MUNICIPIO DE SAN PEDRO IXCATLÁN, DISTRITO DE TUXTEPEC, OAXACA
MATRIZ DE INDICADORES PARA RESULTADOS 2020

Programa: PROVISIONES SALARIALES Y ECONÓMICAS

RESUMEN NARRATIVO (OBJETIVOS)	Nombre	Definición	Metodo del Calculo	Tipo	Dimensión	Frecuencia	Sentido	Línea Base	Meta		MEDIOS DE VERIFICACIÓN	SUPUESTOS
									Unidad de medida	Cantidad Programada		
COMPONENTE	C1.- Programas y/o proyectos de inversión financiados con recursos del fondo	El indicador mide el porcentaje de proyectos que se aprobaron en relación con los que se presentaron.	(Proyectos aprobados/proyectos presentados)* 100	Estratégico	Eficiencia	Anual	Ascendente	Sin línea base	Porcentaje	35%	Estadísticas Municipales aplicadas y requeridas en la ejecución del programa	Modificaciones presupuestales
	A1C1.- Aprobación de proyectos de la vertiente educación	Porcentaje de proyectos aprobados a la vertiente educación.	(Proyectos aprobados a la vertiente de educación)/(total de proyectos aprobados)*100	Gestión	Eficiencia	Trimestral	Ascendente	Sin línea base	Porcentaje	35%	Folios de seguimiento en la dependencia	Incapacidad administrativa para la gestión de proyectos
	A2C1.- Aprobación de proyectos de la vertiente salud	Porcentaje de proyectos aprobados a la vertiente de salud.	(Proyectos aprobados a la vertiente de salud)/(total de proyectos aprobados)*100	Gestión	Eficiencia	Trimestral	Ascendente	Sin línea base	Porcentaje	35%	Folios de seguimiento en la dependencia	Incapacidad administrativa para la gestión de proyectos

000025

MUNICIPIO DE SAN PEDRO IXCATLAN, DISTRITO DE TUXTEPEC, OAXACA
MATRIZ DE INDICADORES PARA RESULTADOS 2020

Programa: ADMINISTRACION MUNICIPAL

RESUMEN NARRATIVO (OBJETIVOS)	Nombre	Definición	Metodo del Calculo	Tipo	Dimensión	Frecuencia	Sentido	Línea Base	Meta		MEDIOS DE VERIFICACIÓN	SUPUESTOS
									Unidad de medida	Cantidad Programada		
<p>FIN</p> <p>Contribuir a impulsar el fortalecimiento fiscal Municipal para que el Municipio pueda lograr y preservar el equilibrio de sus finanzas públicas mediante la optimización en la aplicación de los recursos del Ramo 28, propios, estatales y convenios</p>	Índice de Aplicación Prioritaria de Recursos en Servicios Personales	Mide la aplicación prioritaria de recursos requeridos para la operatividad administrativa del ayuntamiento. Se incluye a todas las partidas del capítulo 1000- Servicios Personales.	$\left(\frac{\text{Gasto ejercido en Servicios Personales}}{\text{Gasto total ejercido del Ramo 28, recursos estatales e ingresos propios y convenios}} \right) * 100$	Estratégico	Eficacia	Anual	Descendente	Sin línea base	Porcentaje	70%	Cuenta pública municipal, Estados Financieros y Presupuestarios	Inestabilidad Socioeconómica en el Municipio.
	<p>PROPOSITO</p> <p>El Municipio recauda y recibe participaciones y recursos estatales para el fortalecimiento de sus finanzas públicas</p>	Índice de Dependencia Financiera	Mide la evolución de la dependencia financiera municipal, expresada como la importancia relativa del Ramo 28 en los ingresos propios. El indicador se lee de la siguiente forma: con cuántos pesos de Ramo 28 cuenta el municipio, por cada peso por concepto de ingresos por recaudación. Permite establecer si a pesar de contar con fuentes seguras de origen federal el municipio implanta una política recaudatoria activa para complementar sus ingresos disponibles y expandir el gasto público para beneficio de sus habitantes.	$\left(\frac{\text{Recursos ministrados del Ramo 28 al municipio} / \text{Ingresos propios registrados por el municipio}}{\text{Ingresos propios registrados por el municipio}} \right)$	Estratégico	Eficacia	Trimestral	Descendente	\$ 12 97	Pesos	\$ 12.00	Distribución de recursos del Ramo 28 (P.O.E.O). Informes de Avance de Cuenta Pública, Estados Financieros y Presupuestarios
<p>COMPONENTE</p> <p>C1 - Recursos recibidos y recaudados del Ramo 28, propios, recursos estatales y convenios, aplicados en la administración municipal</p>	Porcentaje de avance en la meta establecida	Mide el avance en la ejecución del programa de ayudas a la población, con respecto al monto anual aprobado en el presupuesto.	$\left(\frac{\text{Gasto ejercido en ayudas a la población} / \text{Monto anual aprobado para ayudas a la población}}{\text{Monto anual aprobado para ayudas a la población}} \right) * 100$	Estratégico	Eficiencia	Trimestral	Ascendente	Sin línea base	Porcentaje	100%	Informes de Avance de Cuenta Pública, Estados Financieros y Presupuestarios	Modificaciones presupuestales

000026

MUNICIPIO DE SAN PEDRO IXCATLAN, DISTRITO DE TUXTEPEC, OAXACA
 MATRIZ DE INDICADORES PARA RESULTADOS 2020

Programa: ADMINISTRACION MUNICIPAL

RESUMEN NARRATIVO (OBJETIVOS)	Nombre	Definición	Metodo del Calculo	Tipo	Dimensión	Frecuencia	Sentido	Línea Base	Meta		MEDIOS DE VERIFICACIÓN	SUPUESTOS
									Unidad de medida	Cantidad Programada		
A.1.C1.- Aplicación de los recursos del Ramo 28, propios, estatales y convenios	Índice en el Ejercicio de Recursos	Mide el porcentaje del gasto ejercido acumulado al periodo que se reporta, respecto al monto anual aprobado de Ramo 28, recursos estatales, propios y convenios	(Gasto ejercido del Ramo 28, estatal, propios y convenios por el municipio / Monto anual aprobado del Ramo 28, recursos estatales, propios y convenios)* 100	Gestión	Eficiencia	Trimestral	Ascendente	100%	Porcentaje	100%	Informes de Avance de Cuenta Pública, Estados Financieros y Presupuestarios, Presupuesto de Egresos	Incapacidad administrativa

ACTIVIDAD

MUNICIPIO DE SAN PEDRO IXCATLAN, DISTRITO DE TUXTEPEC, OAXACA
MATRIZ DE INDICADORES PARA RESULTADOS 2020

Programa: PROGRAMA DE INFRAESTRUCTURA INDIGENA

RESUMEN NARRATIVO (OBJETIVOS)	Nombre	Definición	Metodo del Calculo	Tipo	Dimensión	Frecuencia	Sentido	Linea Base	Meta		MEDIOS DE VERIFICACIÓN	SUPUESTOS
									Unidad de medida	Cantidad Programada		
<p>FIN</p> <p>Contribuir al bienestar social e igualdad mediante la construcción de obras de infraestructura y la edificación de vivienda.</p>	Porcentaje de población indígena que padece carencia por acceso a servicios básicos en la vivienda a nivel nacional	El indicador mide si las viviendas presentan, al menos, una de las siguientes características: -El agua se obtiene de un pozo, río, lago, arroyo, pipa, o bien, el agua entubada la obtienen por acarreo de otra vivienda, o de la llave pública o hidrante. -No cuentan con servicio de drenaje, o el desagüe tiene conexión a una tubería que va a dar a un río, lago, mar, barranca o grieta. -No disponen de energía eléctrica. - El combustible que se usa para cocinar o calentar los alimentos es leña o carbón sin chimenea	El indicador es calculado por CONEVAL y se publica de manera bial. La metodología para su cálculo se puede consultar en: http://www.coneval.gob.mx/Informes/Coordination/INFORMES_Y_PUBLICACIONES_PDF/ Metodologia_Multidimensional_web.pdf De acuerdo con esta metodología, el indicador de carencia por acceso a servicios básicos se mide a través de cuatro indicadores de carencia específicos: Acceso a agua Servicio de drenaje	Estratégico	Eficacia	Triannual	Descendente	Sin línea base	Porcentaje	1%	Estadísticas Municipales aplicadas y requeridas en la ejecución del programa	Inestabilidad Socioeconómica en el Municipio.
	Habitantes de localidades indígenas elegibles disminuyen su rezago en infraestructura.	Porcentaje de reducción del rezago en comunicación terrestre	Atención del rezago en materia de comunicación terrestre	(Población atendida en el año t y años anteriores con obras de comunicación terrestre/ Población elegible sin comunicación terrestre año 2010)*100	Estratégico	Eficacia	Annual	Ascendente	Sin línea base	Porcentaje	10%	Estadísticas Municipales aplicadas y requeridas en la ejecución del programa, monto estipulado en los convenios firmados para la recepción de recursos

PROPOSITO

000028

MUNICIPIO DE SAN PEDRO IXCATLAN, DISTRITO DE TUXTEPEC, OAXACA
MATRIZ DE INDICADORES PARA RESULTADOS 2020

Programa: PROGRAMA DE INFRAESTRUCTURA INDIGENA

RESUMEN NARRATIVO (OBJETIVOS)	Nombre	Definición	Metodo del Calculo	Tipo	Dimensión	Frecuencia	Sentido	Línea Base	Meta		MEDIOS DE VERIFICACIÓN	SUPUESTOS
									Unidad de medida	Cantidad Programada		
C1.- La población ubicada en localidades indígenas, dispone de obras de comunicación terrestre.	Porcentaje de población beneficiada con obras de comunicación terrestre	De la población que fue programada para ser atendida en el periodo, el indicador señala qué porcentaje de esta población fue efectivamente beneficiado con obras de comunicación terrestre en el mismo periodo.	(Población beneficiada con obras de comunicación terrestre / población programada)*100	Estratégico	Eficiencia	Trimestral	Ascendente	Sin línea base	Porcentaje	10%	Estadísticas Municipales aplicadas y requeridas en la ejecución del programa	Modificaciones presupuestales
AICL.- Operación y seguimiento (actividad transversal).	Porcentaje de avance en el ejercicio del presupuesto.	Presupuesto ejercido en los capítulos 2000.- Materiales y Suministros, 3000.- Servicios Generales y 4000.- Subsidios.	(Presupuesto ejercido/ Presupuesto total programado)*100	Gestión	Eficiencia	Trimestral	Ascendente	Sin línea base	Porcentaje	10%	Folios de seguimiento en la dependencia	Incapacidad administrativa para la gestión de proyectos

COMPONENTE

ACTIVIDAD

000029

Articulado del Presupuesto de Egresos.

**Presupuesto de Egresos del Municipio de San Pedro Ixcatlán Distrito de Tuxtepec,
para el Ejercicio Fiscal 2020.**

**Capítulo I
De las Disposiciones Generales**

Artículo 1. Para efectos del presente Presupuesto de Egresos, se entenderá por:

I. Balance presupuestario: La diferencia entre los Ingresos totales incluidos en la Ley de Ingresos, y los Gastos totales considerados en el Presupuesto de Egresos, con excepción de la amortización de la deuda;

II. Balance presupuestario de recursos disponibles: La diferencia entre los ingresos de libre disposición, incluidos en la Ley de Ingresos, más el Financiamiento Neto y los Gastos no etiquetados considerados en el Presupuesto de Egresos, con excepción de la amortización de la deuda;

III. Deuda contingente: Cualquier Financiamiento sin fuente o garantía de pago definida, que sea asumida de manera solidaria o subsidiaria por las Entidades Federativas con sus Municipios, organismos descentralizados y empresas de participación estatal mayoritaria y fideicomisos, locales o municipales y, por los propios Municipios con sus respectivos organismos descentralizados y empresas de participación municipal mayoritaria;

IV. Financiamiento: Toda operación constituida de un pasivo, directo o contingente, de corto, mediano o largo plazo, a cargo de los Entes Públicos, derivada de un crédito, empréstito o préstamo, incluyendo arrendamientos y factorajes financieros o cadenas productivas, independientemente de la forma mediante la que se instrumente;

V. Gasto corriente: Las erogaciones que no tienen como contrapartida la creación de un activo, incluyendo, de manera enunciativa, el gasto en servicios personales, materiales y suministros, y los servicios generales, así como las transferencias, asignaciones, subsidios, donativos y apoyos;

VI. Gasto etiquetado: Las erogaciones que realizan los Municipios con cargo a las Transferencias federales etiquetadas, se excluye las erogaciones que realicen con recursos de la Entidad Federativa con un destino específico;

VII. Gasto no etiquetado: Las erogaciones que realizan los Municipios con cargo a sus Ingresos de libre disposición y Financiamiento. Se excluye el gasto que realicen con recursos de la Entidad Federativa con un destino específico;

VIII. Ingresos excedentes: los recursos que durante el ejercicio fiscal se obtienen en

exceso de los aprobados en la Ley de Ingresos;

IX. Metas: Expresión cuantitativa y cualitativa, que se persigue en un periodo determinado en relación a un objetivo;

X. Modificación al Presupuesto de Egresos: Todo ajuste, ampliación, o reducción al techo financiero autorizado;

XI. Políticas: Lineamientos que deben cumplir los servidores públicos que ejerzan recursos de la Hacienda Municipal;

XII. Programa: Conjunto de proyectos que tienen un mismo propósito y fin, mediante el cual se establecerán las estrategias diseñadas para alcanzar los objetivos y metas del Plan Municipal de Desarrollo;

XIII. Proyecto: Conjunto de actividades encaminadas a contribuir con el logro del objetivo de un programa;

XIV. Responsable del Gasto: Servidor público encargado de la administración y ejecución de los recursos asignados, y

XV. Unidad Responsable: Unidad Ejecutora de la obtención de los objetivos y metas fijados en los programas y la administración de los recursos asignados.

Artículo 2. Para el ejercicio del Presupuesto de Egresos Municipal 2020, se atenderá a lo siguiente:

I. El gasto total aprobado y ejercido por el Ayuntamiento en el Presupuesto de Egresos deberá contribuir al Balance presupuestario sostenible;

II. Todo aumento o creación de gasto, deberá acompañarse con la correspondiente iniciativa de ingreso o compensarse con reducciones en otras previsiones de gasto;

III. Los responsables del gasto no podrán realizar ningún pago que no esté autorizado en el presente Presupuesto de Egresos, determinado por ley posterior o con cargo a Ingresos excedentes;

IV. Considerar las previsiones de gastos necesarios para hacer frente a los compromisos de pago que se deriven de los contratos de Asociación Público-Privada celebrados o por celebrarse durante el siguiente ejercicio fiscal;

V. Sólo podrán comprometer recursos con cargo al presupuesto autorizado, contando previamente con la suficiencia presupuestaria, identificando la fuente de ingresos;

VI. Podrán realizar erogaciones adicionales a las aprobadas en el Presupuesto de

Egresos con cargo a los Ingresos excedentes que obtengan;

VII. En caso de contraer Financiamiento Interno, se deberá de incluir en el Presupuesto de Egresos los gastos que generará el pago de intereses y amortizaciones;

VIII. Con anterioridad al ejercicio o contratación de cualquier programa o proyecto de inversión cuyo monto rebase el equivalente a 10 millones de Unidades de Inversión, deberá realizarse un análisis costo y beneficio;

IX. Cuando se pretendan contratar bajo un esquema de Asociación Público – Privada, se deberá acreditar un análisis de conveniencia para dicho proyecto, en comparación con un mecanismo de obra tradicional; para lo cual deberán contar con un área encargada de evaluar el análisis socioeconómico, así como de integrar y administrar el registro de proyectos de inversión pública productiva;

X. Solo se procederá a hacer pagos con base en el Presupuesto de Egresos autorizado y por los conceptos efectivamente devengados, siempre que se hubieren registrado y contabilizado debida y oportunamente;

XI. Para la asignación global de recursos para servicios personales, se deberá observar lo dispuesto en el artículo 10 de la Ley de Disciplina Financiera de las Entidades Federales y los Municipios y no podrán incrementarse durante el ejercicio fiscal;

XII. Deberán tomar medidas para racionalizar el Gasto corriente;

XIII. Los ahorros y economías, deberán destinarse en primer lugar a corregir desviaciones del Balance presupuestario de recursos disponibles negativo, y en segundo lugar a los programas prioritarios;

XIV. En materia de subsidios deberán garantizar que los recursos se entreguen a la población objetivo y reduzcan los gastos administrativos del programa correspondiente;

XV. Una vez concluida la vigencia del Presupuesto de Egresos, sólo procederá realizar pagos con base en dicho presupuesto, por los conceptos efectivamente devengados en el año que corresponda y que se hubieren registrado en el informe de cuentas por pagar y que integran el pasivo circulante al cierre del ejercicio;

XVI. Los Ingresos excedentes derivados de Ingresos de libre disposición, se estará a lo dispuesto en el Artículo 14 de la Ley de Disciplina Financiera de las Entidades Federativas y los Municipios;

XVII. En caso de que durante el ejercicio fiscal disminuyan los ingresos, previstos la Ley de Ingresos, se estará a lo dispuesto en el Artículo 15 de la Ley de Disciplina Financiera de las Entidades Federativas y los Municipios;

XVIII. A más tardar el 15 de enero de cada año, se deberán reintegrar a la Tesorería de la Federación las Transferencias federales etiquetadas que, al 31 de diciembre del ejercicio fiscal inmediato anterior, no hayan sido devengadas;

XIX. Las Transferencias Federales Etiquetadas que, al 31 de diciembre del ejercicio fiscal inmediato anterior se hayan comprometido y aquéllas devengadas pero que no hayan sido pagadas, deberán cubrir los pagos respectivos a más tardar durante el primer trimestre del ejercicio fiscal siguiente, o bien, de conformidad con el calendario de ejecución establecido en el convenio correspondiente; una vez cumplido el plazo referido, los recursos remanentes deberán reintegrarse a la Tesorería de la Federación, a más tardar dentro de los 15 días naturales siguientes;

XX. Los reintegros a que se refieren las fracciones XVI y XVII, deberán incluir los rendimientos financieros generados;

XXI. Cuando un programa comprenda más de un ejercicio fiscal, se sujetará a las cantidades asignadas en el Presupuesto de Egresos autorizado para cada ejercicio;

XXII. Las modificaciones autorizadas al Presupuesto de Egresos, deberán ser remitidas al Órgano Superior de Fiscalización del Estado de Oaxaca, de conformidad con el artículo 127 y último párrafo del artículo 128 de la Ley Orgánica Municipal para el Estado de Oaxaca;

XXIII. Para el caso de ayudas sociales, se estará a lo establecido en sus políticas o reglamentos internos; observando la definición de ayudas sociales, establecida en la Clasificación por Objeto del Gasto;

XXIV. Para efectos del pago de viáticos solo aplicará al personal adscrito al Municipio, se estará a lo autorizado en el tabulador de viáticos y a lo que establece su Reglamento;

XXV. A las agencias municipales, de policía, organismos descentralizados y paramunicipales, se les ministrarán los recursos únicamente para sus gastos de operación, autorizados en el presente documento, mismos que deberán ser comprobados de conformidad con la Ley Orgánica Municipal del Estado de Oaxaca, y deberán de integrarse y consolidarse en la información contable y presupuestal;

XXVI. Los gastos de obras, acciones sociales básicas e inversiones, serán ejecutados por el Municipio, en función de los índices publicados por BIENESTAR, de conformidad con la Ley de Coordinación Fiscal, y demás normatividad vigente, y

XXVII. El Presupuesto de Egresos deberá de ser congruente con los Criterios de Política Económica.

Capítulo Segundo Del Presupuesto de Egresos

Artículo 3. El Presupuesto de Egresos del Municipio de San Pedro Ixcatlán, Distrito de Tuxtepec, para el ejercicio fiscal de 2020, asciende a la cantidad de \$ 42,022,272.72, (Cuarenta y dos millones veintidos mil doscientos setenta y dos pesos 72/100 M.N.), presupuesto equilibrado con los ingresos estimados en la Ley de Ingresos Municipal para el ejercicio fiscal de 2020.

Artículo 4. El Presupuesto de Egresos del ejercicio 2020, con base a las prioridades del gasto del Municipio, se presenta lo siguiente:

Prioridades de Gasto
Construcción de infraestructura relacionada con calidad y espacios a la vivienda.
Construcción de infraestructura de urbanización (calles, banquetas y caminos).
Construcción de infraestructura de agua potable.
Rehabilitación de la infraestructura del alumbrado público.
Construcción de infraestructura para la realización de actividades físicas y deportivas.
Realización de acciones y estrategias dirigidas a mejorar los servicios relacionados con la seguridad pública municipal.

De conformidad con lo establecido en el artículo 61, fracción II, inciso a), de la Ley General de Contabilidad Gubernamental y la Norma para armonizar la presentación de la información adicional del proyecto del Presupuesto de Egresos.

Artículo 5. En el presupuesto de egresos del ejercicio 2020, se contemplan los programas y proyectos siguientes.

Programas	Proyectos
FAIS Municipal y de las Demarcaciones Territoriales del D.F.	Construcción de sistema de agua potable
FAIS Municipal y de las Demarcaciones Territoriales del D.F.	Construcción de depósito o tanque de agua
FAIS Municipal y de las Demarcaciones Territoriales del D.F.	Construcción de pavimento de concreto hidráulico
FAIS Municipal y de las Demarcaciones Territoriales del D.F.	Rehabilitación de alumbrado público
FAIS Municipal y de las Demarcaciones Territoriales del D.F.	Construcción de techado en área de impartición de educación física
FAIS Municipal y de las Demarcaciones Territoriales del D.F.	Construcción de techo firme
FAIS Municipal y de las Demarcaciones Territoriales del D.F.	Construcción de cuarto dormitorio

FORTAMUN	Aplicación de los recursos federales transferidos al municipio, en los destinos de gasto establecidos en la Ley de Coordinación Fiscal
Programa de Empleo Temporal (BIENESTAR)	Gestión y aprobación de proyectos
Provisiones Salariales y Económicas	Aprobación de proyectos de la vertiente educación
Provisiones Salariales y Económicas	Aprobación de proyectos de la vertiente salud
Administración Municipal	Aplicación de los recursos del Ramo 28, estatales y propios
Programa de Infraestructura Indígena	Operación y seguimiento (actividad transversal)

De conformidad con lo establecido en el artículo 61, fracción II, inciso a), de la Ley General de Contabilidad Gubernamental y la Norma para armonizar la presentación de la información adicional del proyecto del Presupuesto de Egresos.

Artículo 6. El Presupuesto de Egresos del ejercicio 2020 con base a la Clasificación Administrativa, se distribuye de la siguiente manera:

		Importe
Total		42,022,272.72
1	Presidencia Municipal	6,717,776.42
3	Tesorería Municipal	1,412,978.26
6	Alcaldía Municipal	1,063,514.58
11	Sistema de Desarrollo Integral de la Familia (DIF)	1,381,750.60
54	Dirección de Educación y Cultura	803,131.82
69	Dirección de Hacienda	1,070,052.98
84	Dirección de Obras Públicas	24,725,408.32
111	Dirección de Salud	433,053.96
113	Dirección de Seguridad Pública	4,414,605.78

De conformidad con lo establecido en el artículo 61, fracción II, inciso c), de la Ley General de Contabilidad Gubernamental, Título Quinto, Capítulo I de la Ley Orgánica Municipal del Estado de Oaxaca y la Norma para armonizar la presentación de la información adicional del Proyecto del Presupuesto de Egresos.

Artículo 7. La Clasificación Funcional del Presupuesto de Egresos para el ejercicio 2020, se distribuye de la siguiente manera:

Clasificación Funcional		Importe
Total		42,022,272.72
1	Gobierno	19,249,674.04
1.1	Legislación	0.00
1.1.1	Legislación	0.00
1.1.1.1	Elaboración de Leyes, reglamentos y presupuesto	0.00

1.1.2	Fiscalización	0.00
1.2	Justicia	0.00
1.2.1.	Impartición de Justicia	0.00
1.2.2	Procuración de Justicia	0.00
1.2.2.1	Procuración de Justicia	0.00
1.2.3	Reclusión y Readaptación Social	0.00
1.2.4	Derechos Humanos	0.00
1.3	Coordinación de la Política de Gobierno	6,717,776.42
1.3.1	Presidencia/Gubernatura	6,717,776.42
1.3.1.1	Actividades del titular de la Presidencia Municipal	6,717,776.42
1.3.2	Política Interior	0.00
1.3.2.1	Desarrollo político y actividades de enlace	0.00
1.3.3	Preservación y Cuidado del Patrimonio Público	0.00
1.3.3.1	Monumentos	0.00
1.3.3.2	Obras artísticas y Edificios	0.00
1.3.3.3	Otras acciones para preservación y cuidado del patrimonio público	0.00
1.3.4	Función Pública	0.00
1.3.4.1	Contraloría Interna	0.00
1.3.5	Asuntos Jurídicos	0.00
1.3.5.1	Asesoría y asistencia jurídica	0.00
1.3.6	Organización de Procesos electorales	0.00
1.3.7	Población	0.00
1.3.8	Territorio	0.00
1.3.9	Otros	0.00
1.3.9.1	Defensoría de Derechos Humanos	0.00
1.4	Relaciones Exteriores	0.00
1.4.1	Relaciones Exteriores	0.00
1.5	Asuntos Financieros y Hacendarios	1,412,978.26
1.5.1	Asuntos financieros	0.00
1.5.1.1	Asuntos Financieros	0.00
1.5.2	Asuntos Hacendarios	1,412,978.26
1.5.2.1	Asuntos Hacendarios	0.00
1.5.2.2	Gestión de Tesorería	1,412,978.26
1.6	Seguridad Nacional	0.00
1.6.1	Defensa	0.00
1.6.2	Marina	0.00
1.6.3	Inteligencia para la Preservación de la Seguridad Interior	0.00
1.7	Asuntos de Orden Público y de Seguridad Interior	1,389,882.88
1.7.1	Policía	1,389,882.88
1.7.1.1	Administración de asuntos y servicios policiacos	1,389,882.88

1.7.1.2	Material de defensa	0.00
1.7.1.3	Actividades de capacitación a policía	0.00
1.7.1.4	Acciones de investigación e información en seguridad pública	0.00
1.7.1.5	Acciones de reglamentación y control de tránsito	0.00
1.7.1.6	Actividades de capacitación a tránsito	0.00
1.7.2	Protección Civil	0.00
1.7.2.1	Política de Protección Civil	0.00
1.7.2.2	Actividades en materia de prevención	0.00
1.7.2.3	Actividades en caso de desastres	0.00
1.7.3	Otros Asuntos de Orden Público y Seguridad	0.00
1.7.3.1	Otras acciones y estrategias de orden público y seguridad	0.00
1.7.4	Sistema Nacional de Seguridad Pública	0.00
1.8	Otros Servicios Generales	9,729,036.48
1.8.1	Servicios Registrales, Administrativos y Patrimoniales	0.00
1.8.1.1	Actividades relacionadas con servicios administrativos y patrimoniales	0.00
1.8.2	Servicios Estadísticos	0.00
1.8.3	Servicios de Comunicación y Medios	0.00
1.8.3.1	Comunicación social	0.00
1.8.3.2	Actividades de información con medios	0.00
1.8.3.3	Actividades por servicios informativos	0.00
1.8.4	Acceso a la Información Pública Gubernamental	0.00
1.8.4.1	Acceso a la Información pública municipal	0.00
1.8.5	Otros	9,729,036.48
1.8.5.1	Otros Servicios Generales	9,729,036.48
2	Desarrollo Social	22,772,598.68
2.1	Protección Ambiental	1,000,000.00
2.1.1	Ordenación de Desechos	0.00
2.1.1.1	Aseo Público	0.00
2.1.1.2	Basurero Municipal	0.00
2.1.1.3	Relleno sanitario	0.00
2.1.1.4	Otros métodos de confinamiento de desechos	0.00
2.1.2	Administración del Agua	0.00
2.1.2.1	Programas para la regulación y aprovechamiento del Agua	0.00
2.1.3	Ordenación de Aguas Residuales, Drenaje y Alcantarillado	1,000,000.00
2.1.3.1	Sistemas de Drenaje	500,000.00
2.1.3.2	Sistemas de Alcantarillado	500,000.00
2.1.3.3	Tratamiento y disposición de aguas residuales	0.00
2.1.4	Reducción de la Contaminación	0.00
2.1.4.1	Protección del medio ambiente	0.00

2.1.5	Protección de la Diversidad Biológica y del Paisaje	0.00
2.1.5.1	Apoyo de las actividades relacionadas con la protección de la diversidad biológica y del paisaje	0.00
2.1.6	Otros de Protección Ambiental	0.00
2.1.6.1	Otros de Protección Ambiental	0.00
2.2	Vivienda y Servicios a la Comunidad	19,455,523.32
2.2.1	Urbanización	8,379,194.11
2.2.1.1	Infraestructura y Equipamiento urbano	8,379,194.11
2.2.2	Desarrollo Comunitario	0.00
2.2.2.1	Normas de utilización de tierras y de construcción	0.00
2.2.2.2	Planificación de nuevas comunidades o de comunidades rehabilitadas.	0.00
2.2.2.3	Planificación de la creación o mejora de los servicios de vivienda, industria, servicios públicos, salud, educación, cultura, esparcimiento, etc. para las comunidades.	0.00
2.2.2.4	Elaboración de planes de financiación de proyectos	0.00
2.2.3	Abastecimiento de Agua	6,076,329.21
2.2.3.1	Construcción, Ampliación y Mantenimiento del Sistema de Agua Potable	6,076,329.21
2.2.3.2	Capacitación para el abastecimiento de agua potable	0.00
2.2.3.3	Purificación de agua potable	0.00
2.2.3.4	Distribución de Agua Potable	0.00
2.2.4	Alumbrado Público	0.00
2.2.4.1	Alumbrado Público	0.00
2.2.5	Vivienda	5,000,000.00
2.2.5.1	Financiamiento para la construcción, adquisición y mejoramiento de la vivienda.	5,000,000.00
2.2.6	Servicios comunales	0.00
2.2.6.1	Rastro	0.00
2.2.6.2	Panteones	0.00
2.2.6.3	Mercados y Centrales de Abasto	0.00
2.2.6.4	Calles, Plazas, parques y jardines	0.00
2.2.6.5	Equipamiento de Calles	0.00
2.2.6.6	Equipamiento de Plazas, Parques y jardines	0.00
2.2.7	Desarrollo Regional	0.00
2.2.7.1	Acciones y programas de desarrollo	0.00
2.3	Salud	217,075.36
2.3.1	Prestación de Servicios de Salud a la Comunidad	0.00
2.3.1.1	Campañas de Prevención	0.00
2.3.1.2	Campañas de Vacunación	0.00
2.3.1.3	Vigilancia Epidemiológica	0.00

2.3.1.4	Salud ambiental	0.00
2.3.1.5	Control de Plagas (vectores) y regulación sanitaria	0.00
2.3.1.6	Prestación de Servicios por Personal No Especializado	0.00
2.3.2	Prestación de Servicios de Salud a la Persona	217,075.36
2.3.2.1	Servicios de salud a la persona	217,075.36
2.3.3	Generación de Recursos para la Salud	0.00
2.3.3.2	Desarrollo de infraestructura y equipamiento en salud	0.00
2.3.4	Rectoría del Sistema de Salud	0.00
2.3.4.1	Administración de servicios en materia de salud	0.00
2.3.5	Protección Social en Salud	0.00
2.3.5.1	Acciones en materia de Protección Social en Salud	0.00
2.4	Recreación, Cultura y Otras Manifestaciones Sociales	1,500,000.00
2.4.1	Deporte y Recreación	1,500,000.00
2.4.1.1	Administración, supervisión, regulación, promoción, difusión y prestación de servicios de asuntos deportivos y recreativos	0.00
2.4.1.2	Gestión o apoyo de instalaciones para la práctica deportiva	1,500,000.00
2.4.1.3	Gestión o apoyo de instalaciones para actividades recreativas	0.00
2.4.2	Cultura	0.00
2.4.2.1	Administración, supervisión, regulación, promoción, difusión y prestación de servicios de asuntos culturales	0.00
2.4.2.2	Gestión o apoyo de instalaciones para actividades culturales	0.00
2.4.2.3	Producción, gestión o apoyo de actos culturales	0.00
2.4.3	Radio, Televisión y Editoriales	0.00
2.4.4	Asuntos Religiosos y otras manifestaciones sociales	0.00
2.5	Educación	600,000.00
2.5.1	Educación Básica	600,000.00
2.5.1.1	Acciones relacionadas con el fomento, prestación, regulación, seguimiento y evaluación de los servicios de educación básica	0.00
2.5.1.2	Desarrollo de la infraestructura en espacios educativos: Preescolar, Primaria y Secundaria	600,000.00
2.5.2	Educación Media Superior	0.00
2.5.2.1	Acciones generales de Educación Media Superior	0.00
2.5.3	Educación Superior	0.00
2.5.3.1	Acciones generales de Educación Superior	0.00
2.5.4	Posgrado	0.00
2.5.5	Educación para Adultos	0.00
2.5.5.1	Acciones generales de Educación para Adultos	0.00
2.5.6	Otros Servicios Educativos y Actividades Inherentes	0.00
2.5.6.1	Otros Servicios Educativos no considerados anteriormente	0.00
2.6	Protección Social	0.00
2.6.1	Enfermedad e Incapacidad	0.00

2.6.2	Edad Avanzada	0.00
2.6.3	Familia e Hijos	0.00
2.6.3.1	Protección social a Familia e Hijos	0.00
2.6.4	Desempleo	0.00
2.6.4.1	Prestaciones sociales en efectivo o especie	0.00
2.6.5	Alimentación y Nutrición	0.00
2.6.5.1	Programas de distribución y dotación de alimentos y bienes básicos de consumo	0.00
2.6.6	Apoyo Social para la Vivienda	0.00
2.6.6.1	Apoyo Social para la Vivienda	0.00
2.6.7	Indígenas	0.00
2.6.7.1	Asistencia social a comunidades indígenas	0.00
2.6.8	Otros Grupos Vulnerables	0.00
2.6.8.1	Albergues	0.00
2.6.8.2	Servicios comunitarios	0.00
2.6.9	Otras de Seguridad Social y Asistencia Social	0.00
2.6.9.1	Otras de Seguridad Social y Asistencia Social	0.00
2.7	Otros Asuntos Sociales	0.00
2.7.1	Otros Asuntos Sociales	0.00
2.7.1.1	Otros Asuntos Sociales	0.00
3	Desarrollo Económico	0.00
3.1	Asuntos Económicos, Comerciales y Laborables en General	0.00
3.1.1	Asuntos Económicos y Comerciales en General	0.00
3.1.2	Asuntos Laborales Generales	0.00
3.2	Agropecuaria, Silvicultura, Pesca y Caza	0.00
3.2.1	Agropecuaria	0.00
3.2.1.1	Fomento agropecuario	0.00
3.2.1.2	Producción, distribución y comercialización agropecuaria	0.00
3.2.1.3	Infraestructura agropecuaria	0.00
3.2.1.4	Regulación y pago de obligaciones agropecuarias y agrarias	0.00
3.2.2	Silvicultura	0.00
3.2.2.1	Fomento a la producción y comercialización de silvicultura	0.00
3.2.2.2	Conservación, ampliación y explotación forestal	0.00
3.2.2.3	Supervisión y reglamentación forestal	0.00
3.2.2.4	Infraestructura forestal	0.00
3.2.3	Acuicultura, Pesca y Caza	0.00
3.2.3.1	Fomento a la producción y comercialización de pesca y caza	0.00
3.2.3.2	Investigación y asistencia técnica acuícola y pesquera	0.00
3.2.3.3	Infraestructura pesquera y sistemas acuícolas	0.00
3.2.3.4	Protección y explotación de pesca y caza	0.00

3.2.3.5	Supervisión y reglamentación de pesca y caza	0.00
3.2.4	Agroindustrial	0.00
3.2.4.1	Fomento a la producción y comercialización agroindustrial	0.00
3.2.4.2	Apoyos para industrialización	0.00
3.2.5	Hidroagrícola	0.00
3.2.5.1	Infraestructura hidroagrícola	0.00
3.2.6	Apoyo Financiero a la Banca y Seguro Agropecuario	0.00
3.3	Combustibles y energía	0.00
3.3.1	Carbón y Otros Combustibles Minerales Sólidos	0.00
3.3.2	Petróleo y Gas Natural (Hidrocarburos)	0.00
3.3.3	Combustibles Nucleares	0.00
3.3.4	Otros Combustibles	0.00
3.3.5	Electricidad	0.00
3.3.6	Energía no Eléctrica	0.00
3.4	Minería, Manufacturas y Construcción	0.00
3.4.1	Extracción de Recursos Minerales excepto los Combustibles Minerales	0.00
3.4.2	Manufacturas	0.00
3.4.3	Construcción	0.00
3.5	Trasporte	0.00
3.5.1	Trasporte por Carretera	0.00
3.5.1.1	Acciones relacionadas con la construcción de carreteras, caminos, brechas, puentes, parques de estacionamiento	0.00
3.5.2	Trasporte por Agua y Puertos	0.00
3.5.3	Trasporte por Ferrocarril	0.00
3.5.4	Transporte Aéreo	0.00
3.5.5	Trasporte por Oleoductos y Gasoductos y Otros Sistemas de Transporte	0.00
3.5.6	Otros Relacionados con Transporte	0.00
3.6	Comunicaciones	0.00
3.6.1	Comunicaciones	0.00
3.7	Turismo	0.00
3.7.1	Turismo	0.00
3.7.1.1	Fomento turístico	0.00
3.7.1.2	Infraestructura turística	0.00
3.7.1.3	Regulación de servicios turísticos y ecoturismo	0.00
3.7.1.4	Prestación de servicios turísticos	0.00
3.7.2	Hoteles y Restaurantes	0.00
3.7.2.1	Administración de asuntos y servicios relacionados con el fomento y la operación de Hoteles y Restaurantes	0.00
3.8	Ciencia, Tecnología e Innovación	0.00
3.8.1	Investigación Científica	0.00

3.8.2	Desarrollo Tecnológico	0.00
3.8.3	Servicios Científicos y Tecnológicos	0.00
3.8.4	Innovación	0.00
3.9	Otras Industrias y Otros Asuntos Económicos	0.00
3.9.1	Comercio, Distribución, Almacenamiento y Depósito	0.00
3.9.2	Otras Industrias	0.00
3.9.3	Otros Asuntos Económicos	0.00
3.9.3.1	Otros Asuntos Económicos	0.00
4	Otras no Clasificadas en Funciones Anteriores	0.00
4.1	Transacciones de la Deuda Pública/Costo Financiero de la Deuda	0.00
4.1.1	Deuda Pública interna	0.00
4.1.1.1	Intereses de la Deuda	0.00
4.1.1.2	Comisiones y gastos de la Deuda	0.00
4.1.2	Deuda Pública Externa	0.00
4.2	Trasferencias, Participaciones y Aportaciones Entre Diferentes Niveles y Ordenes de Gobierno	0.00
4.2.1	Trasferencias entre Diferentes Niveles y Ordenes de Gobierno	0.00
4.2.1.1	Trasferencias entre entes públicos	0.00
4.2.2	Participaciones entre Diferentes Niveles y Ordenes de Gobierno	0.00
4.2.3	Aportaciones entre Diferentes Niveles y Ordenes de Gobierno	0.00
4.3	Saneamiento del Sistema Financiero	0.00
4.3.1	Saneamiento del Sistema Financiero	0.00
4.3.2	Apoyo IPAB	0.00
4.3.3	Banca de Desarrollo	0.00
4.3.4	Apoyo a los Programas de Reestructura en Unidades de Inversión (UDIS)	0.00
4.4	Adeudos de Ejercicios Fiscales Anteriores	0.00
4.4.1	Adeudos de Ejercicios Fiscales Anteriores	0.00
4.4.1.1	ADEFAS	0.00

De conformidad con lo establecido en el artículo 61, fracción II, inciso c), de la Ley General de Contabilidad Gubernamental y la Norma para armonizar la presentación de la información adicional del Proyecto del Presupuesto de Egresos.

Artículo 8. Las asignaciones de la Clasificación Programática para el ejercicio 2020, se distribuye de la siguiente manera:

Clasificación Programática			Importe
Programa	Clave	Subprograma	42,022,272.72
Subsidios: Sector Social y Privado o Entidades Federativas y Municipios			6.00
	S	Sujetos a Reglas de Operación	6.00
	U	Otros Subsidios	0.00

Desempeño de las Funciones			11,324,748.12
	E	Prestación de Servicios Públicos	11,324,746.92
	B	Provisión de Bienes Públicos	0.00
	P	Planeación, seguimiento y evaluación de políticas públicas	0.00
	F	Promoción y fomento	0.00
	G	Regulación y supervisión	0.00
	A	Funciones de las Fuerzas Armadas (Únicamente Gobierno Federal)	0.00
	R	Específicos	1.20
	K	Proyectos de Inversión	0.00
Administrativos y de apoyo			0.00
	M	Apoyo al proceso presupuestario y para mejorar la eficiencia institucional	0.00
	O	Apoyo a la función pública y al mejoramiento de la gestión	0.00
	W	Operaciones ajenas	0.00
Compromisos			0.00
	L	Obligaciones de cumplimiento de resolución jurisdiccional	0.00
	N	Desastres naturales	0.00
Obligaciones			0.00
	J	Pensiones y jubilaciones	0.00
	T	Aportaciones a la seguridad social	0.00
	Y	Aportaciones a fondos de estabilización	0.00
	Z	Aportaciones a fondos de inversión y reestructura de pensiones	0.00
Programas de Gasto Federalizado (Gobierno Federal)			30,697,518.60
	I	Gasto Federalizado	30,697,518.60
	C	Participaciones a entidades federativas y municipios	0.00
	D	Costo financiero, deuda o apoyos a deudores y ahorradores de la banca	0.00
	H	Adeudos de ejercicios fiscales anteriores	0.00

De conformidad con lo establecido en el artículo 61, fracción II, inciso c), de la Ley General de Contabilidad Gubernamental y el Acuerdo por el que se emite la Clasificación Programática del gasto.

Artículo 9. El Ayuntamiento, a través de las dependencias o unidades responsables del gasto, ejercerán las asignaciones presupuestales de las partidas, cuya Clasificación por Objeto del Gasto (COG) se asigna de la siguiente manera:

Clasificación por Objeto del Gasto (COG)		Importe
Total		42,022,272.72
1000	Servicios Personales	9,554,588.50
1100	Remuneraciones al Personal se Carácter Permanente	8,805,774.00
1110	Dietas	2,250,950.40
1111	Dietas de Presidentes, Regidores y Síndicos	2,250,950.40

1120	Haberes	0.00
1130	Sueldos Base al Personal Permanente	6,554,823.60
1131	Sueldos Personal de Base	0.00
1132	Sueldo al Personal de Confianza	6,554,823.60
1140	Remuneraciones por Adscripción Laboral en el Extranjero	0.00
1200	Remuneraciones al Personal de Carácter Transitorio	15,000.00
1210	Honorarios Asimilables a Salarios	0.00
1211	Honorarios	0.00
1220	Sueldos Base al Personal Eventual	15,000.00
1221	Sueldo al Personal de Contrato	0.00
1222	Compensaciones Eventuales	15,000.00
1230	Retribuciones por Servicios de Carácter Social	0.00
1231	Ayuda por Servicio Social	0.00
1240	Retribución a los Representantes de los Trabajadores y de los Patrones en la Junta de Conciliación y Arbitraje	0.00
1300	Remuneraciones Adicionales y Especiales	733,814.50
1310	Primas por Años de Servicios Efectivos Prestados	0.00
1311	Quinquenios Personal de Base	0.00
1312	Quinquenios Personal de Confianza	0.00
1313	Prima de Antigüedad	0.00
1320	Primas de Vacaciones, Dominical y Gratificación de Fin de	733,814.50
1321	Prima Vacacional	0.00
1322	Prima Dominical	0.00
1323	Gratificación Fin de Año (Aguinaldo)	733,814.50
1330	Horas Extraordinarias	0.00
1331	Remuneraciones Extraordinarias (Tiempo Extraordinario)	0.00
1340	Compensaciones	0.00
1341	Compensaciones por Servicios Especiales	0.00
1350	Sobrehaberes	0.00
1360	Asignaciones de Técnico, de Mando, por Comisión, de Vuelo y de Técnico Especial	0.00
1370	Honorarios Especiales	0.00
1380	Participaciones por Vigilancia en el Cumplimiento de las Leyes y Custodia de Valores	0.00
1400	Seguridad Social	0.00
1410	Aportaciones de Seguridad Social	0.00
1411	Cuota Imss	0.00
1412	Cuota Issste	0.00
1420	Aportaciones a Fondos De Vivienda	0.00
1421	Cuotas al Infonavit	0.00
1422	Cuotas al Fovissste	0.00
1430	Aportaciones al Sistema para el Retiro	0.00
1431	Retiro, Cesantía y Vejez	0.00
1432	Depósitos para el Ahorro Solidario	0.00
1433	Aportaciones para el Sistema de Ahorro para el Retiro	0.00
1440	Aportaciones para Seguros	0.00

1441	Seguro de Vida	0.00
1500	Otras Prestaciones Sociales y Económicas	0.00
1510	Cuotas para el Fondo de Ahorro y Fondo de Trabajo	0.00
1520	Indemnizaciones	0.00
1521	Indemnizaciones por Despido, Accidente de Trabajo,	0.00
1530	Prestaciones y Haberes de Retiro	0.00
1531	Liquidaciones y Prestaciones por Retiro	0.00
1540	Prestaciones Contractuales	0.00
1541	Prestaciones Derivadas del Contrato Colectivo	0.00
1550	Apoyos a La Capacitación de los Servidores Públicos	0.00
1551	Apoyo a Capacitación Excluido Capitulo 3000	0.00
1590	Otras Prestaciones Sociales y Económicas	0.00
1591	Prestaciones para Funerales	0.00
1592	Otras Prestaciones no Contractuales	0.00
1600	Previsiones	0.00
1610	Previsiones de Carácter Laboral, Económica y de Seguridad Social	0.00
1611	Incremento en Percepciones	0.00
1612	Incremento en Prestaciones Económicas	0.00
1613	Incremento en Creación De Plazas	0.00
1700	Pago de Estímulos a Servidores Públicos	0.00
1710	Estímulos	0.00
1711	Estímulos por Productividad al Personal	0.00
1712	Estímulos por Desempeño	0.00
1720	Recompensas	0.00
2000	Materiales y Suministros	4,571,138.58
2100	Materiales de Administración, Emisión de Documentos y Artículos Oficiales	411,782.22
2110	Materiales, Útiles y Equipos Menores de Oficina	201,282.22
2111	Material para Oficina	139,000.00
2112	Útiles de Oficina y de Escritorio	10,000.00
2113	Equipos Menores de Oficina	52,282.22
2120	Materiales y Útiles de Impresión Y Reproducción	103,000.00
2121	Materiales y Útiles de Impresión Y Reproducción	98,000.00
2122	Material de Encuadernación	5,000.00
2130	Material Estadístico y Geográfico	0.00
2131	Material Estadístico	0.00
2132	Material Geográfico	0.00
2140	Materiales, Útiles y Equipos Menores de Tecnologías de la Información y Comunicaciones	50,000.00
2141	Materiales de Tecnologías de la Información y Comunicaciones	20,000.00
2142	Equipos Menores y Útiles de Tecnologías de la Información y Comunicaciones	30,000.00
2150	Material Impreso e Información Digital	22,500.00
2151	Material Impreso y Suscripciones	17,500.00
2152	Material de Información Digital	5,000.00

2160	Material de Limpieza	35,000.00
2161	Material, Artículos y Enseres para el Aseo, Limpieza e Higiene	35,000.00
2170	Materiales y Útiles de Enseñanza	0.00
2171	Material Didáctico	0.00
2172	Útiles de Enseñanza	0.00
2180	Materiales para El Registro E Identificación De Bienes Y	0.00
2181	Materiales para El Registro E Identificación De Bienes	0.00
2182	Materiales para El Registro E Identificación De Personas	0.00
2200	Alimentos Y Utensilios	127,651.92
2210	Productos Alimenticios para Personas	116,292.76
2211	Alimentación, Servicio De Comedor y Víveres	116,292.76
2220	Productos Alimenticios para Animales	0.00
2221	Productos Alimenticios para Manutención de Animales	0.00
2230	Utensilios para el Servicio de Alimentación	11,359.16
2231	Utensilios para Servicios de Alimentación	11,359.16
2300	Materias Primas Y Materiales de Producción y	0.00
2310	Productos Alimenticios, Agropecuarios y Forestales Adquiridos como Materia Prima	0.00
2320	Insumos Textiles Adquiridos como Materia Prima	0.00
2330	Productos de Papel, Cartón e Impresos Adquiridos como Materia Prima	0.00
2340	Combustibles, Lubricantes, Aditivos, Carbón y sus Derivados Adquiridos como Materia Prima	0.00
2350	Productos Químicos, Farmacéuticos y de Laboratorio Adquiridos como Materia Prima	0.00
2360	Productos Metálicos y a Base de Minerales no Metálicos Adquiridos como Materia Prima	0.00
2370	Productos de Cuero, Piel, Plástico y Hule Adquiridos como Materia Prima	0.00
2380	Mercancías Adquiridas para su Comercialización	0.00
2390	Otros Productos Adquiridos como Materia Prima	0.00
2391	Otros Productos Adquiridos como Materia Prima	0.00
2400	Materiales y Artículos de Construcción y De Reparación	1,231,192.98
2410	Productos Minerales no Metálicos	166,020.00
2411	Materiales Pétreos	21,020.00
2412	Materiales Elaborados para Construcción y Acabados	145,000.00
2413	Cerámica Utilizada para la Agricultura, Loza y Porcelana	0.00
2420	Cemento y Productos de Concreto	135,000.00
2421	Cemento y Productos de Concreto	135,000.00
2430	Cal, Yeso y Productos de Yeso	25,000.00
2431	Cal, Yeso y Productos de Yeso	25,000.00
2440	Madera y Productos de Madera	45,000.00
2441	Madera y Productos de Madera	45,000.00
2450	Vidrio y Productos de Vidrio	40,000.00
2451	Vidrio y Productos de Vidrio	40,000.00
2460	Material Eléctrico y Electrónico	292,158.74

2461	Material Para Instalaciones Eléctricas	282,158.74
2462	Material Para Instalaciones de Telecomunicaciones y	10,000.00
2470	Artículos Metálicos para la Construcción	125,000.00
2471	Materiales Metálicos para la Construcción	100,000.00
2472	Productos Metálicos de Acabado	25,000.00
2480	Materiales Complementarios	80,000.00
2481	Materiales y Accesorios para Acondicionamiento	80,000.00
2490	Otros Materiales y Artículos de Construcción y Reparación	323,014.24
2491	Productos de Pintura y Recubrimientos	181,014.24
2492	Otros Materiales y Artículos de Construcción y Reparación	142,000.00
2500	Productos Químicos, Farmacéuticos y de Laboratorio	372,075.36
2510	Productos Químicos Básicos	25,000.00
2511	Productos Químicos Básicos	25,000.00
2520	Fertilizantes, Pesticidas y Otros Agroquímicos	5,000.00
2521	Fertilizantes	0.00
2522	Pesticidas	0.00
2523	Otros Agroquímicos	5,000.00
2530	Medicinas y Productos Farmacéuticos	307,075.36
2531	Medicamentos y Productos Farmacéuticos De Aplicación	307,075.36
2532	Medicamentos y Productos Farmacéuticos De Aplicación Veterinaria	0.00
2540	Materiales, Accesorios y Suministros Médicos	25,000.00
2541	Materiales, Accesorios y Suministros Médicos de Uso Humano	25,000.00
2542	Materiales, Accesorios y Suministros Médicos de Uso	0.00
2550	Materiales, Accesorios y Suministros de Laboratorio	0.00
2551	Materiales, Accesorios y Suministros de Laboratorio	0.00
2560	Fibras Sintéticas, Hules, Plásticos y Derivados	5,000.00
2561	Fibras Sintéticas, Hules, Plásticos y Derivados	5,000.00
2590	Otros Productos Químicos	5,000.00
2591	Otros Productos Químicos	5,000.00
2600	Combustibles, Lubricantes y Aditivos	1,706,156.08
2610	Combustibles, Lubricantes y Aditivos	1,706,156.08
2611	Combustibles	1,688,383.68
2612	Lubricantes y Aditivos	17,772.40
2620	Carbón y Sus Derivados	0.00
2621	Carbón y Sus Derivados	0.00
2700	Vestuario, Blancos, Prendas de Protección y Artículos	350,280.02
2710	Vestuario y Uniformes	220,280.02
2711	Vestuario y Prendas de Trabajo	0.00
2712	Uniformes y Accesorios	220,280.02
2720	Prendas de Seguridad y Protección Personal	105,000.00
2721	Ropa y Equipo de Máxima Seguridad	30,000.00
2722	Prendas de Protección Personal	75,000.00
2730	Artículos Deportivos	10,000.00
2731	Artículos Deportivos	10,000.00
2740	Productos Textiles	10,000.00

2741	Adquisición de Fibras Naturales, Hilados e Hilos	5,000.00
2742	Telas, Acabados, Recubrimientos y Otros	5,000.00
2750	Blancos y Otros Productos Textiles, Excepto Prendas de	5,000.00
2751	Blancos, Cobertores y Colchones entre otros	5,000.00
2800	Materiales y Suministros para Seguridad	0.00
2810	Sustancias y Materiales Explosivos	0.00
2820	Materiales de Seguridad Pública	0.00
2821	Materiales de Seguridad Pública	0.00
2830	Prendas de Protección para Seguridad Pública Y Nacional	0.00
2831	Prendas de Protección para Funciones de Seguridad Pública	0.00
2900	Herramientas, Refacciones y Accesorios Menores	372,000.00
2910	Herramientas Menores	40,000.00
2911	Herramientas Auxiliares de Trabajo Menores	40,000.00
2920	Refacciones y Accesorios Menores De Edificios	10,000.00
2921	Refacciones y Herrajes Menores De Edificios	10,000.00
2930	Refacciones y Accesorios Menores de Mobiliario y Equipo de Administración, Educacional Y Recreativo	5,000.00
2931	Refacciones y Accesorios Menores de Mobiliario y Equipo de Administración, Educacional Y Recreativo	5,000.00
2940	Refacciones y Accesorios Menores de Equipo de Computo y Tecnologías de La Información	15,000.00
2941	Refacciones y Accesorios Menores de Equipo de Computo y Tecnologías de La Información	15,000.00
2950	Refacciones y Accesorios Menores de Equipo e Instrumental Médico y de Laboratorio	0.00
2951	Refacciones y Accesorios Menores de Equipo e Instrumental Médico y de Laboratorio	0.00
2960	Refacciones y Accesorios Menores de Equipo de	292,000.00
2961	Refacciones y Accesorios Menores de Equipo de Transporte	292,000.00
2970	Refacciones y Accesorios Menores de Equipo de Defensa y Seguridad	0.00
2971	Refacciones y Accesorios Menores de Equipo de Defensa y Seguridad	0.00
2980	Refacciones y Accesorios Menores de Maquinaria y Otros	0.00
2981	Refacciones y Accesorios Menores de Maquinaria Agrícola	0.00
2982	Refacciones y Accesorios Menores de Maquinaria Pesada y de Construcción	0.00
2990	Refacciones y Accesorios Menores otros Bienes Muebles	10,000.00
2991	Refacciones, Instrumental Complementario y Repuestos Menores no Considerados Anteriormente	10,000.00
3000	Servicios Generales	3,671,127.80
3100	Servicios Básicos	1,777,000.00
3110	Energía Eléctrica	1,630,000.00
3111	Consumo de Energía Eléctrica	930,000.00
3112	Servicio de Alumbrado Publico	700,000.00
3113	Contratación e Instalación de Servicio de Energía Eléctrica	0.00

3120	Gas	0.00
3121	Suministro de Gas en Cilindros y Tanque Estacionario	0.00
3122	Suministro de Gas por Ductos	0.00
3130	Agua	25,000.00
3131	Consumo de Agua Potable	0.00
3132	Agua Potable para Riego	0.00
3133	Agua Envasada para Consumo	25,000.00
3140	Telefonía Tradicional	48,000.00
3141	Servicio de Telefonía Convencional	48,000.00
3142	Servicio Telefónico Nacional e Internacional (Casetas)	0.00
3143	Servicio de Fax	0.00
3150	Telefonía Celular	0.00
3151	Servicio de Telefonía Celular	0.00
3152	Recargas de Tiempo Aire	0.00
3160	Servicios de Telecomunicaciones y Satélites	0.00
3161	Servicios de Red de Telecomunicaciones Nacional e	0.00
3162	Servicios de Radiolocalización y Sistemas de Comunicación Personal	0.00
3163	Servicio de Señal Satelital	0.00
3170	Servicios de Acceso de Internet, Redes y Procesamiento de Información	73,000.00
3171	Servicios de Internet, Hospedaje y Diseño	43,000.00
3172	Redes y Procesamiento de Información	30,000.00
3180	Servicios Postales y Telegráficos	1,000.00
3181	Servicio de Telégrafos y Correos	0.00
3182	Servicio de Mensajería y Paquetería	1,000.00
3190	Servicios Integrales y Otros Servicios	0.00
3191	Servicios Integrales en Materia de Telecomunicaciones no desagregados anteriormente	0.00
3200	Servicios de Arrendamiento	107,500.00
3210	Arrendamiento de Terrenos	0.00
3211	Arrendamiento de Terrenos	0.00
3220	Arrendamiento de Edificios	0.00
3221	Arrendamiento de Edificios e Instalaciones para Oficinas	0.00
3222	Arrendamiento de Viviendas y Edificaciones no Residenciales	0.00
3223	Arrendamiento de Salones para Convenciones, Teatros, Estadios, Auditorios	0.00
3224	Arrendamiento de Locales Comerciales, Bodegas	0.00
3225	Arrendamiento de Otros Edificios no descritos anteriormente	0.00
3230	Arrendamiento de Mobiliario y Equipo de Administración, Educativo y Recreativo	15,000.00
3231	Alquiler De Mobiliario y Equipo para el Cumplimiento de Funciones Oficiales	5,000.00
3232	Arrendamiento de Bienes y Equipos de Tecnologías de Información, Incluye Fotocopiadoras, Impresoras entre otros	5,000.00
3233	Arrendamiento de Equipo Audiovisual y Recreativo, Incluye Pantallas y Aparatos Mecánicos Electrónicos.	5,000.00

3240	Arrendamiento de Equipo e Instrumental Médico y de	0.00
3250	Arrendamiento de Equipo de Transporte	47,500.00
3251	Arrendamiento de Equipo de Transporte Terrestre	17,500.00
3253	Arrendamiento de Equipo de Transporte Marítimo, Lacustre y	30,000.00
3260	Arrendamiento de Maquinaria, Otros Equipos y	25,000.00
3261	Arrendamiento de Maquinaria para la Construcción	25,000.00
3262	Arrendamiento de Maquinaria para la Minería	0.00
3263	Arrendamiento de Maquinaria para la Actividad Silvícola	0.00
3270	Arrendamiento de Activos Intangibles	0.00
3271	Arrendamiento de Patentes y Marcas	0.00
3272	Arrendamiento de Representaciones Comerciales e Industriales	0.00
3273	Pago de Regalías y Membresías	0.00
3274	Licencias de Uso de Programas de Computo y su Actualización, no Capitalizable	0.00
3280	Arrendamiento Financiero	0.00
3281	Arrendamiento de Bienes con Opción a Compra	0.00
3282	Arrendamiento de Bienes con Opción a Cambio	0.00
3290	Otros Arrendamientos	20,000.00
3291	Arrendamiento de Mesas, Sillas, Utensilios de Cocina, Mantelería, Lonas, Carpas y Similares.	20,000.00
3292	Arrendamiento de Instrumentos Musicales, Equipo Médico como: Muletas, Tanques de Oxígeno entre otros	0.00
3293	Arrendamiento de Equipo Médico no Especializado.	0.00
3294	Arrendamiento de Equipo y Vehículos Recreativos y Deportivos entre otros	0.00
3300	Servicios Profesionales, Científicos, Técnicos y otros	416,040.00
3310	Servicios Legales, de Contabilidad, Auditoría y	366,040.00
3311	Servicios Profesionales de Trámites Legales, Notariales,	10,000.00
3312	Servicios de Contabilidad, Auditoría, Asesoría Contable y Fiscal	356,040.00
3320	Servicios de Diseño, Arquitectura, Ingeniería y Actividades Relacionadas	0.00
3321	Servicios de Diseño y Arquitectura	0.00
3322	Servicios de Ingeniería y Actividades Relacionadas.	0.00
3330	Servicios de Consultoría Administrativa, Procesos, Técnica y En Tecnologías de la Información	0.00
3331	Servicios de Consultoría Administrativa	0.00
3332	Servicios de Consultoría en Procesos, Técnica y en Tecnologías de la Información.	0.00
3333	Servicios de Asesoría en Instalación de Equipos y Redes Informáticas y Administración de Centros de Cómputo.	0.00
3334	Servicios de Asesoría Científica y Técnica	0.00
3340	Servicios de Capacitación	0.00
3341	Cursos de Capacitación y Actualización a Servidores Públicos	0.00
3350	Servicios de Investigación Científica y Desarrollo	0.00
3360	Servicios de Apoyo Administrativo, Traducción, Fotocopiado E Impresión	50,000.00

3361	Fotocopiado, Digitalización, Engargolado, Enmicado, Encuadernación Y otros afines	0.00
3362	Servicios de Apoyo Secretarial, Estenografía, Transcripción	0.00
3363	Servicios de Impresión de Documentos Oficiales, Reproducción de Material Informativo, Libros, Folletos y Revistas	50,000.00
3364	Otros Servicios de Apoyo Administrativo no descritos anteriormente	0.00
3370	Servicios de Protección y Seguridad	0.00
3371	Realización de Programas, Investigaciones, Acciones y Actividades en Seguridad Publica	0.00
3372	Contratación Temporal de Personas y Adquisición de Materiales para Servicios de Seguridad	0.00
3380	Servicios de Vigilancia	0.00
3381	Servicios de Monitoreo y Vigilancia	0.00
3390	Servicios Profesionales, Científicos y Técnicos Integrales	0.00
3391	Servicios Profesionales Investigación de Mercados, Fotografía, Traducción	0.00
3392	Servicios de Veterinarios, Valuación de Metales, Piedras Preciosas, Obras de Arte y Antigüedades	0.00
3393	Otros Servicios Profesionales no descritos anteriormente	0.00
3400	Servicios Financieros, Bancarios y Comerciales	40,002.40
3410	Servicios Financieros y Bancarios	40,002.40
3411	Comisiones y Situaciones Bancarias	40,002.40
3420	Servicio de Cobranza, Investigación Crediticia y Similar	0.00
3430	Servicios de Recaudación, Traslado y Custodia de Valores	0.00
3431	Servicios por Guarda, Custodia y Traslado de Valores	0.00
3440	Seguros de Responsabilidad Patrimonial y Fianzas	0.00
3441	Seguros y Fianzas por Responsabilidad Patrimonial	0.00
3450	Seguro de Bienes Patrimoniales	0.00
3451	Seguro de Bienes Patrimoniales	0.00
3460	Almacenaje, Envase y Embalaje	0.00
3461	Servicios de Almacenamiento	0.00
3462	Servicios de Embalaje y Desembalaje	0.00
3463	Servicios de Envase y Desenvase	0.00
3470	Fletes y Maniobras	0.00
3471	Fletes y Maniobras sin Equipo Especializado	0.00
3472	Fletes y Maniobras con Equipo Especializado	0.00
3480	Comisiones por Ventas	0.00
3490	Servicios Financieros, Bancarios y Comerciales Integrales	0.00
3491	Servicios Financieros, Bancarios y Comerciales Integrales	0.00
3492	Servicios de Caseta Telefónica, Recepción de Llamadas y Promoción por Teléfono de Bienes o Servicios.	0.00
3500	Servicios de Instalación, Reparación, Mantenimiento y Conservación	510,000.00
3510	Conservación y Mantenimiento Menor de Inmuebles	70,000.00
3511	Conservación y Mantenimiento Menor de Inmuebles	70,000.00

3520	Instalación, Reparación y Mantenimiento de Mobiliario y Equipo de Administración, Educacional y Recreativo	5,000.00
3521	Instalación, Reparación y Mantenimiento de Mobiliario y Equipo de Administración, Educacional y Recreativo.	5,000.00
3530	Instalación, Reparación y Mantenimiento de Equipo De Computo y Tecnologías de la Información	20,000.00
3531	Instalación, Reparación y Mantto. de Equipo De Computo y De Tecnologías de la Información	20,000.00
3540	Instalación, Reparación y Mantenimiento de Equipo e Instrumental Médico y de Laboratorio	0.00
3541	Instalación, Reparación y Mantto. de Equipo e Instrumental Médico y de Laboratorio	0.00
3550	Reparación y Mantenimiento de Equipo de Transporte	410,000.00
3551	Reparación y Mantenimiento de Equipo de Transporte	410,000.00
3552	Instalación de Equipos en Equipo de Transporte	0.00
3560	Reparación y Mantenimiento de Equipo de Defensa y	0.00
3561	Reparación y Mantto. de Equipo De Defensa y Seguridad	0.00
3570	Instalación, Reparación y Mantenimiento de Maquinaria, Otros Equipos y Herramienta	5,000.00
3571	Instalación, Reparación y Mantto. de Maquinaria, Otros Equipos y Herramientas	5,000.00
3572	Mantenimiento de Plantas e Instalaciones Productivas	0.00
3580	Servicios de Limpieza y Manejo de Desechos	0.00
3581	Servicios de Limpieza de Bienes Muebles e Inmuebles	0.00
3582	Servicios de Manejo de Desechos	0.00
3583	Servicios de Rehabilitación y Clasificación de Materiales Reciclables	0.00
3590	Servicios de Jardinería y Fumigación	0.00
3591	Servicios de Jardinería y Fumigación	0.00
3600	Servicios de Comunicación Social y Publicidad	30,000.00
3610	Difusión por Radio, Televisión y Otros Medios de Mensajes Sobre Programas y Actividades Gubernamentales	30,000.00
3611	Difusión por Radio, Televisión y Otros Medios de Mensajes Sobre Programas y Actividades Gubernamentales.	30,000.00
3620	Difusión por Radio, Televisión y Otros Medios de Mensajes Comerciales para Promover la Venta de Bienes o Servicios	0.00
3630	Servicios de Creatividad, Preproducción y Producción de Publicidad, Excepto Internet	0.00
3631	Servicios de Creatividad, Preproducción y Producción de Publicidad, Excepto Internet	0.00
3640	Servicios de Revelado de Fotografías	0.00
3641	Servicios de Revelado de Fotografías	0.00
3650	Servicios de la Industria Fílmica, del Sonido y del Video	0.00
3660	Servicio de Creación y Difusión de Contenido Exclusivamente a través de Internet	0.00

3661	Servicio de Creación y Difusión de Contenido Exclusivamente a través de Internet	0.00
3690	Otros Servicios de Información	0.00
3691	Monitoreo de Información en Medios Masivos de Información No Clasificados Anteriormente	0.00
3700	Servicios de Traslado y Viáticos	237,077.20
3710	Pasajes Aéreos	0.00
3711	Pasajes Aéreos	0.00
3712	Reparto Y Entrega De Mensajería Aérea	0.00
3720	Pasajes Terrestres	36,214.00
3721	Pasajes Terrestres	31,214.00
3722	Reparto y Entrega de Mensajería Terrestre	5,000.00
3730	Pasajes Marítimos, Lacustres y Fluviales	5,000.00
3731	Pasajes Marítimos, Lacustres y Fluviales	5,000.00
3732	Reparto y Entrega de Mensajería Marítima, Lacustre y Fluvial	0.00
3740	Autotransporte	0.00
3741	Autotransporte de Mercancías que no Requieren Equipo Especializado	0.00
3742	Autotransporte de Mercancías que Requieren Equipo Especializado	0.00
3750	Viáticos en el País	195,863.20
3751	Viáticos Nacionales	195,863.20
3760	Viáticos en el Extranjero	0.00
3761	Viáticos en el Extranjero	0.00
3770	Gastos de Instalación y Traslado De Menaje	0.00
3780	Servicios Integrales de Traslado y Viáticos	0.00
3781	Servicios Integrales de Traslado y Viáticos	0.00
3790	Otros Servicios de Traslado y Hospedaje	0.00
3791	Pensiones de Estacionamiento y Otros Servicios de Traslado.	0.00
3800	Servicios Oficiales	344,785.12
3810	Gastos de Ceremonial	55,000.00
3811	Gastos de Ceremonial	55,000.00
3820	Gastos de Orden Social y Cultural	289,785.12
3821	Actos y Ceremonias Conmemorativas	15,000.00
3822	Actos de Orden Social y Cultural	274,785.12
3830	Congresos y Convenciones	0.00
3831	Congresos y Convenciones	0.00
3840	Exposiciones	0.00
3841	Servicio Integral de Instalación y Sostenimiento de Exposiciones y Otros	0.00
3842	Indemnizaciones por los Daños que Sufran los Bienes Expuestos en Exposiciones	0.00
3850	Gastos de Representación	0.00
3851	Gastos de Representación de Mandos Medios y Superiores	0.00
3900	Otros Servicios Generales	208,723.08
3910	Servicios Funerarios y de Cementerios	0.00

3911	Traslado de Cuerpos, Velación y Trámites Legales	0.00
3912	Cremación, Embalsamiento y Ataúdes	0.00
3913	Honores Póstumos	0.00
3920	Impuestos y Derechos	40,000.00
3921	Impuestos y Derechos	40,000.00
3930	Impuestos y Derechos De Importación	0.00
3931	Impuestos y/o Derechos por Importación de Bienes y Servicios	0.00
3940	Sentencias y Resoluciones por Autoridad Competente	10,000.00
3941	Obligaciones o Indemnizaciones Derivadas de Resoluciones por Autoridad Competente	10,000.00
3950	Penas, Multas, Accesorios y Actualizaciones	0.00
3951	Penas y Multas De Pasivos Fiscales	0.00
3952	Accesorios y Actualizaciones de Pasivos Fiscales	0.00
3960	Otros Gastos por Responsabilidades	0.00
3961	Otros Gastos no Recuperables por robo o extravió de Recursos Públicos	0.00
3962	Deducibles por Seguros y Responsabilidad Patrimonial	0.00
3963	Otros Gastos por Responsabilidad que Impliquen Afectar el Presupuesto Disponible	0.00
3970	Utilidades	0.00
3980	Impuesto sobre Nóminas y otros que se Deriven de una Relación Laboral	20,000.00
3981	Impuesto sobre Nóminas y otros que se Deriven de una Relación Laboral	20,000.00
3990	Otros Servicios Generales	138,723.08
3991	Programas del Sistema de Desarrollo Integral de la Familia Municipal	100,000.00
3992	Servicios de Laboratorio	13,723.08
3993	Otros Servicios Generales	25,000.00
4000	Transferencias, Asignaciones, Subsidios y Otras Ayudas	1,425,000.00
4100	Transferencias Internas y Asignaciones al Sector Público	0.00
4110	Asignaciones Presupuestarias al Poder Ejecutivo	0.00
4111	Asignaciones Presupuestarias al Poder Ejecutivo	0.00
4120	Asignaciones Presupuestarias al Poder Legislativo	0.00
4130	Asignaciones Presupuestarias al Poder Judicial	0.00
4140	Asignaciones Presupuestarias a Órganos Autónomos	0.00
4150	Transferencias Internas Otorgadas a Entidades Paraestatales no Empresariales y no Financieras	0.00
4160	Transferencias Internas Otorgadas a Entidades Paraestatales Empresariales y no Financieras	0.00
4170	Transferencias Internas Otorgadas a Fideicomisos Públicos Empresariales y no Financieros	0.00
4180	Transferencias Otorgadas A Instituciones Paraestatales Publicas Financieras	0.00
4190	Transferencias Otorgadas a Fideicomisos Públicos	0.00
4191	Transferencias Otorgadas a Fideicomisos Públicos Financieros	0.00

4200	Transferencias al Resto del Sector Publico	0.00
4210	Transferencias Otorgadas a Entidades Paraestatales no Empresariales y no Financieras	0.00
4220	Transferencias Otorgadas para Entidades Paraestatales Empresariales y no Financieras	0.00
4221	Transferencias Otorgadas para Entidades Paraestatales Empresariales y no Financieras	0.00
4230	Transferencias Otorgadas para Instituciones Paraestatales Publicas Financieras	0.00
4231	Transferencias a Tesorería de la Federación	0.00
4240	Transferencias Otorgadas a Entidades Federativas y	0.00
4241	Transferencias Otorgadas a Entidades Federativas y Municipios	0.00
4250	Transferencias a Fideicomisos de Entidades Federativas y Municipios	0.00
4251	Transferencias a Fideicomisos de Entidades Federativas y Municipios	0.00
4300	Subsidios y Subvenciones	0.00
4310	Subsidios a la Producción	0.00
4311	Subsidios a la Producción	0.00
4320	Subsidios a la Distribución	0.00
4330	Subsidios a la Inversión	0.00
4331	Subsidios a la Inversión	0.00
4340	Subsidios a la Prestación de Servicios Públicos	0.00
4350	Subsidios para Cubrir Diferenciales de Tasa de Interés	0.00
4360	Subsidios a la Vivienda	0.00
4370	Subvenciones al Consumo	0.00
4380	Subsidios a Entidades Federativas y Municipios	0.00
4390	Otros Subsidios	0.00
4391	Otros Subsidios	0.00
4400	Ayudas Sociales	1,425,000.00
4410	Ayudas Sociales a Personas	1,330,000.00
4411	Ayudas Sociales a Personas	1,330,000.00
4420	Becas y otras Ayudas para Programas de Capacitación	0.00
4421	Becas y otras Ayudas para Programas de Capacitación	0.00
4422	Becas y otras Ayudas para Programas de Formación	0.00
4430	Ayudas Sociales a Instituciones de Enseñanza	85,000.00
4431	Ayudas Sociales a Instituciones de Enseñanza	85,000.00
4440	Ayudas Sociales a Actividades Científicas o Académicas	0.00
4441	Ayudas Sociales a Actividades Científicas	0.00
4442	Ayudas Sociales a Actividades Académicas	0.00
4450	Ayudas Sociales a Instituciones sin fines de Lucro	10,000.00
4451	Ayudas Sociales a Instituciones sin fines de Lucro	10,000.00
4460	Ayudas Sociales a Cooperativas	0.00
4461	Ayudas Sociales a Cooperativas	0.00
4470	Ayudas Sociales a Entidades de Interés Públicos	0.00
4480	Ayudas por Desastres Naturales y otros Siniestros	0.00

4481	Ayudas por Contingencias y Desastres Naturales	0.00
4482	Ayudas por Otros Siniestros	0.00
4500	Pensiones y Jubilaciones	0.00
4510	Pensiones	0.00
4511	Pensiones	0.00
4520	Jubilaciones	0.00
4521	Jubilaciones	0.00
4590	Otras Pensiones y Jubilaciones	0.00
4591	Otras Pensiones y Jubilaciones	0.00
4600	Transferencias a Fideicomisos, Mandatos Y Otros Análogos	0.00
4610	Transferencias a Fideicomisos del Poder Ejecutivo	0.00
4620	Transferencias a Fideicomisos del Poder Legislativo	0.00
4630	Transferencias a Fideicomisos del Poder Judicial	0.00
4640	Transferencias a Fideicomisos Públicos de Entidades Paraestatales no Empresariales y no Financieras	0.00
4650	Transferencias a Fideicomisos Públicos de Entidades Paraestatales Empresariales y no Financieras	0.00
4660	Transferencias a Fideicomisos de Instituciones Publicas Financieras	0.00
4690	Otras Transferencias a Fideicomisos	0.00
4700	Transferencias a la Seguridad Social	0.00
4710	Transferencias por Obligación de Ley	0.00
4800	Donativos	0.00
4810	Donativos a Instituciones sin Fines de Lucro	0.00
4811	Donativos a Instituciones que Desarrollen Actividades Sociales	0.00
4812	Donativos a Instituciones que Desarrollen Actividades Culturales	0.00
4813	Donativos a Instituciones que Desarrollen Actividades de Beneficencia	0.00
4814	Donativos a Instituciones que Desarrollen Actividades Sanitarias	0.00
4820	Donativos a Entidades Federativas	0.00
4821	Donativos a Entidades Federativas o Municipios	0.00
4830	Donativos a Fideicomisos Privados	0.00
4831	Donativos a Fideicomisos Privados	0.00
4840	Donativos a Fideicomisos Estatales	0.00
4841	Donativos a Fideicomisos Estatales	0.00
4850	Donativos Internacionales	0.00
4851	Donativos Internacionales	0.00
4900	Transferencias al Exterior	0.00
4910	Transferencias para Gobiernos Extranjeros	0.00
4920	Transferencias para Organismos Internacionales	0.00
4930	Transferencias para el Sector Privado Externo	0.00
5000	Bienes Muebles, Inmuebles e Intangibles	244,894.52
5100	Mobiliario y Equipo de Administración	166,894.52
5110	Muebles de Oficina y Estantería	115,000.00
5111	Muebles de Oficina	115,000.00
5112	Estantería	0.00

5120	Muebles, Excepto de Oficina y Estantería	0.00
5121	Muebles Ensamblados y Tapizados	0.00
5130	Bienes Artísticos, Culturales y Científicos	0.00
5131	Obras y Colecciones de Arte	0.00
5140	Objetos de Valor	0.00
5141	Piedras y Metales Preciosos	0.00
5150	Equipo de Computo y de Tecnologías de la Información	51,894.52
5151	Equipo de Computo y de Tecnologías de la Información	51,894.52
5152	Refacciones y Accesorios Mayores de Equipo de Computo	0.00
5190	Otros Mobiliarios y Equipos de Administración	0.00
5191	Otros Mobiliarios y Equipos de Administración	0.00
5192	Refacciones y Accesorios Mayores para Mobiliario y Equipo de Administración	0.00
5200	Mobiliario Y Equipo Educacional Y Recreativo	18,000.00
5210	Equipos Y Aparatos Audiovisuales	0.00
5211	Equipo Audiovisual	0.00
5212	Equipo de Sonido	0.00
5220	Aparatos Deportivos	0.00
5221	Aparatos Deportivos	0.00
5230	Cámaras Fotográficas y de Video	18,000.00
5231	Cámaras Fotográficas	18,000.00
5232	Cámaras de Video y Video Grabadoras	0.00
5290	Otro Mobiliario y Equipo Educacional y Recreativo	0.00
5291	Mobiliario y Equipo Especializado	0.00
5292	Equipo De Educación y Recreatividad	0.00
5293	Equipo Para Bibliotecas y Museos	0.00
5300	Equipo E Instrumental Médico y de Laboratorio	0.00
5310	Equipo Médico y de Laboratorio	0.00
5311	Equipo Medico	0.00
5312	Equipo de Laboratorio	0.00
5313	Refacciones y Accesorios Mayores De Equipo Médico y de Laboratorio	0.00
5320	Instrumental Médico y de Laboratorio	0.00
5321	Instrumental Medico	0.00
5322	Instrumental de Laboratorio	0.00
5323	Refacciones y Accesorios Mayores de Instrumental Médico y de Laboratorio	0.00
5400	Vehículos y Equipo de Transporte	0.00
5410	Vehículos y Equipo Terrestre	0.00
5411	Vehículos y Equipo de Pasajeros	0.00
5412	Vehículos y Equipo de Carga	0.00
5413	Refacciones y Accesorios Mayores de Vehículos y Equipo Terrestre	0.00
5420	Carrocerías y Remolques	0.00
5421	Carrocerías Ensambladas	0.00
5422	Remolques y Semirremolques	0.00

5430	Equipo Aeroespacial	0.00
5440	Equipo Ferroviario	0.00
5450	Embarcaciones	0.00
5451	Embarcaciones	0.00
5490	Otros Equipos de Transporte	0.00
5491	Bicicletas, Motocicletas a dos ruedas	0.00
5492	Triciclos, Trimotos, Cuatrimotos, Carretas de Tiro, entre otros	0.00
5500	Equipo de Defensa y Seguridad	10,000.00
5510	Equipo de Defensa y Seguridad	10,000.00
5511	Equipo de Defensa y Seguridad	10,000.00
5512	Maquinaria De Defensa y Seguridad	0.00
5600	Maquinaria, Otros Equipos y Herramientas	50,000.00
5610	Maquinaria y Equipo Agropecuario	0.00
5611	Maquinaria y Equipo Agrícola	0.00
5612	Maquinaria y Equipo Pecuario	0.00
5620	Maquinaria y Equipo Industrial	0.00
5621	Maquinaria y Equipo Industrial	0.00
5622	Maquinaria y Equipo De Perforación Y Exploración De Suelos	0.00
5630	Maquinaria y Equipo De Construcción	0.00
5631	Maquinaria y Equipo De Construcción	0.00
5632	Refacciones y Accesorios Mayores de Maquinaria y Equipo de Construcción	0.00
5640	Sistemas de Aire Acondicionado, Calefacción y de Refrigeración Industrial y Comercial	50,000.00
5641	Sistemas de Aire Acondicionado, Calefacción y de Refrigeración Industrial y Comercial	50,000.00
5650	Equipo de Comunicación y Telecomunicación	0.00
5651	Equipos de Comunicación	0.00
5652	Equipos De Telecomunicaciones	0.00
5660	Equipos de Generación Eléctrica, Aparatos y Accesorios Eléctricos	0.00
5661	Equipos de Generación Eléctrica	0.00
5662	Aparatos y Accesorios Electrónicos de Equipos de Generación Eléctrica	0.00
5670	Herramientas y Maquinas Herramienta	0.00
5671	Herramientas y Maquinas Herramienta	0.00
5672	Herramientas Para Bomberos y Seguridad Publica	0.00
5690	Otros Equipos	0.00
5691	Equipo de Aseo Publico	0.00
5692	Equipo de Ingeniería y Arquitectura	0.00
5693	Equipo Para Señalización Vial	0.00
5694	Refacciones y Accesorios Mayores De Maquinaria, Otros Equipos y Herramienta, Excepto Maquinaria y Equipo de	0.00
5700	Activos Biológicos	0.00
5710	Bovinos	0.00

5711	Fomento de Bovinos	0.00
5712	Exhibición de Bovinos	0.00
5713	Reproducción de Bovinos	0.00
5720	Porcinos	0.00
5721	Fomento de Porcinos	0.00
5722	Exhibición de Porcinos	0.00
5723	Reproducción de Porcinos	0.00
5730	Aves	0.00
5731	Fomento de Aves	0.00
5732	Exhibición de Aves	0.00
5733	Reproducción de Aves	0.00
5740	Ovinos y Caprinos	0.00
5741	Fomento De Ovinos y Caprinos	0.00
5742	Exhibición De Ovinos y Caprinos	0.00
5743	Reproducción De Ovinos y Caprinos	0.00
5750	Peces y Acuicultura	0.00
5751	Fomento De Peces y Acuicultura	0.00
5752	Exhibición De Peces y Acuicultura	0.00
5753	Reproducción De Peces y Acuicultura	0.00
5760	Equinos	0.00
5761	Fomento de Equinos	0.00
5762	Exhibición de Equinos	0.00
5763	Reproducción de Equinos	0.00
5770	Especies Menores y de Zoológico	0.00
5771	Fomento De Especies Menores y de Zoológico	0.00
5772	Exhibición De Especies Menores y de Zoológico	0.00
5773	Reproducción De Especies Menores y de Zoológico	0.00
5780	Árboles y Plantas	0.00
5781	Fomento de Árboles y Plantas	0.00
5782	Exhibición de Árboles y Plantas	0.00
5783	Reproducción de Árboles y Plantas	0.00
5790	Otros Activos Biológicos	0.00
5791	Fomento de Otros Activos Biológicos	0.00
5792	Exhibición de Otros Activos Biológicos	0.00
5793	Reproducción de Otros Activos Biológicos	0.00
5800	Bienes Inmuebles	0.00
5810	Terrenos	0.00
5811	Terrenos Urbanos	0.00
5812	Terrenos Rurales	0.00
5813	Mejoras A Terrenos	0.00
5820	Viviendas	0.00
5821	Vivienda Unifamiliar	0.00
5822	Viviendas Multifamiliar	0.00
5830	Edificios no Residenciales	0.00
5831	Naves y Plantas Industriales	0.00
5832	Comerciales, Institucionales y de Servicios	0.00

5890	Otros Bienes Inmuebles	0.00
5891	Otros Bienes Inmuebles	0.00
5900	Activos Intangibles	0.00
5910	Software	0.00
5911	Software, Paquetes y Programas de Informática	0.00
5920	Patentes	0.00
5921	Patentes	0.00
5930	Marcas	0.00
5931	Nombre Comerciales	0.00
5932	Símbolos	0.00
5933	Emblemas	0.00
5940	Derechos	0.00
5950	Concesiones	0.00
5951	Derecho de Explotación de Bienes y Servicios	0.00
5960	Franquicias	0.00
5970	Licencias Informáticas e Intelectuales	0.00
5971	Licencias Informáticas e Intelectuales	0.00
5980	Licencias Industriales, Comerciales y Otras	0.00
5981	Licencias Industriales, Comerciales y Otras	0.00
5990	Otros Activos Intangibles	0.00
5991	Otros Activos Intangibles	0.00
6000	Inversión Publica	22,555,523.32
6100	Obra Publica en Bienes de Dominio Publico	22,555,523.32
6110	Edificación Habitacional	5,000,000.00
6111	Construcción de Edificios Habitacionales, Dominio Publico	5,000,000.00
6112	Ampliación, Remodelación, Mantenimiento o Reparación Integral de Edificios Habitacionales, Dominio Publico	0.00
6113	Gastos de Pre Inversión y Preparación de Proyectos de Edificios Habitacionales, Dominio Publico	0.00
6120	Edificación No Habitacional	600,000.00
6121	Construcción de Edificios No Habitacionales, Dominio Publico	600,000.00
6122	Ampliación, Remodelación, Mantenimiento o Reparación Integral de Edificios No Habitacionales, Dominio Publico	0.00
6123	Gastos de Pre Inversión y Preparación de Proyectos de Edificios No Habitacionales, Dominio Público.	0.00
6124	Otras Edificaciones de Tipo No Habitacionales, Dominio Público.	0.00
6130	Construcción de Obras para el Abastecimiento de Agua, Petróleo, Gas, Electricidad y Telecomunicaciones	6,576,329.21
6131	Obras para el Abastecimiento de Agua Potable, Dominio Publico	6,076,329.21
6132	Obras para el Abastecimiento de Petróleo, Dominio Publico	0.00
6133	Obras para el Abastecimiento de Gas, Dominio Publico	0.00
6134	Obras para el Abastecimiento de Redes de Electricidad, Dominio Publico	500,000.00
6135	Obras para el Abastecimiento de Redes de Telecomunicaciones, Dominio Publico	0.00

6136	Gastos de Pre Inversión y Preparación del Proyecto de Obras de Agua, Petróleo, Gas, Electricidad, Dominio Publico	0.00
6140	División de Terrenos y Construcción de Obras de	2,500,000.00
6141	División de Terrenos, Dominio Publico	2,500,000.00
6142	Obras Integrales para la Dotación de Servicios, Dominio Publico	0.00
6143	Ampliación de Obras Integrales para la Dotación de Servicios Dominio Publico	0.00
6144	Remodelación, Mantenimiento o Reparación Integral de las Construcciones de Urbanización, de Dominio Publico	0.00
6145	Gastos de Pre Inversión y Preparación de Proyectos de Obras de Urbanización de Dominio Publico	0.00
6150	Construcción de Vías de Comunicación	7,879,194.11
6151	Construcción de Vías de Comunicación, Caminos de Terracería, Dominio Publico	5,223,758.17
6152	Construcción de Vías de Comunicación, Carreteras, Dominio Publico	2,655,435.94
6153	Construcción de Vías de Comunicación, Puentes y/o Pasos a Desnivel, Dominio Publico	0.00
6154	Gastos de Pre Inversión y Preparación de Proyectos de Vías de Comunicación, Dominio Publico	0.00
6155	Otras Construcciones de Vías de Comunicación, Dominio	0.00
6160	Otras Construcciones de Ingeniería Civil u Obra Pesada	0.00
6161	Construcciones de Ingeniería Civil, Presas y Represas, Dominio Publico	0.00
6162	Obras Marítimas, Fluviales y Subacuáticas, Dominio Publico	0.00
6163	Obras para Transporte Eléctrico y Ferroviario, Dominio Publico	0.00
6164	Gastos de Pre Inversión y Preparación de Proyectos en Construcciones de Ingeniería Civil, Dominio Publico	0.00
6165	Otras Obras de Ingeniería Civil no Descritas de Dominio Publico	0.00
6170	Instalaciones y Equipamiento en Construcciones	0.00
6171	Instalaciones Eléctricas en Construcciones, Dominio Publico	0.00
6172	Instalaciones Hidrosanitarias en Construcciones de Dominio Publico	0.00
6173	Instalaciones de Gas en Construcciones, Dominio Publico	0.00
6174	Instalaciones de Aire Acondicionado y Calefacción En Construcciones, Dominio Publico	0.00
6175	Instalaciones Electromecánicas en Construcciones, Dominio Publico	0.00
6176	Gastos de Pre Inversión y Preparación de Proyectos en Construcciones, Dominio Publico	0.00
6177	Otras Instalaciones de Construcciones de Dominio Publico	0.00
6190	Trabajos de Acabados en Edificaciones y Otros Trabajos Especializados	0.00
6191	Preparación de Terreno para la Construcción, Excavación, Demolición de Edificios y Estructuras, Dominio Publico	0.00
6192	Alquiler de Maquinaria y Equipo para la Construcción con Operador, Dominio Publico	0.00

6193	Colocación de Muros Falsos, Trabajos de Enyesado, Pintura y Otros Recubrimientos de Paredes, Dominio Publico	0.00
6194	Colocación de Pisos y Azulejos, Dominio Publico	0.00
6195	Instalación de Productos de Carpintería, Cancelería de Aluminio e Impermeabilización, Dominio Público.	0.00
6196	Gastos de Preinversion y Preparación de Proyectos de Acabados en Edificaciones, Dominio Publico	0.00
6197	Otros Trabajos Especializados de Dominio Publico	0.00
6200	Obra Publica en Bienes Propios	0.00
6210	Edificación Habitacional	0.00
6211	Construcción de Edificios Habitacionales, Bienes Propios	0.00
6212	Ampliación, Remodelación, Mantenimiento O Reparación Integral de Edificios Habitacionales en Bienes Propios	0.00
6213	Gastos De Preinversion y Preparación de Proyectos de Edificios Habitacionales en Bienes Propios	0.00
6220	Edificación No Habitacional	0.00
6221	Construcción de Edificios No Habitacionales en Bienes Propios	0.00
6222	Ampliación, Remodelación, Mantenimiento o Reparación Integral de Edificios No Habitacionales en Bienes Propios	0.00
6223	Gastos de Preinversion y Preparación de Proyectos de Edificios	0.00
6224	Otras Edificaciones de Tipo No Habitacionales en Bienes	0.00
6230	Construcción de Obras para el Abastecimiento de Agua, Petróleo, Gas, Electricidad y Telecomunicaciones	0.00
6231	Obras para el Abastecimiento de Agua Potable en Bienes	0.00
6232	Obras para el Abastecimiento de Petróleo en Bienes Propios	0.00
6233	Obras para el Abastecimiento de Gas en Bienes Propios	0.00
6234	Obras para el Abastecimiento de Redes de Electricidad en Bienes Propios	0.00
6235	Obras para el Abastecimiento e Redes de Telecomunicaciones en Bienes Propios	0.00
6236	Gastos de Pre Inversión y Preparación del Proyecto de Obras De Agua, Petróleo, Gas, Electricidad en Bienes Propios	0.00
6240	División de Terrenos y Construcción de Obras de	0.00
6241	División de Terrenos en Bienes Propios	0.00
6242	Obras Integrales para la Dotación de Servicios en Bienes	0.00
6243	Ampliación de Obras Integrales para la Dotación de Servicios en Bienes Propios	0.00
6244	Remodelación, Mantenimiento o Reparación Integral de las Construcciones de Urbanización en Bienes Propios	0.00
6245	Gastos de Pre Inversión y Preparación de Proyectos de Obras de Urbanización en Bienes Propios	0.00
6250	Construcción de Vías de Comunicación	0.00
6251	Construcción de Vías de Comunicación, Caminos de Terracería en Bienes Propios	0.00
6252	Construcción de Vías de Comunicación, Carreteras en Bienes Propios	0.00

6253	Construcción de Vías de Comunicación, Puentes y/o Pasos a Desnivel en Bienes Propios	0.00
6254	Gastos de Pre Inversión y Preparación de Proyectos de Vías de Comunicación en Bienes Propios	0.00
6255	Otras Construcciones de Vías de Comunicación en Bienes	0.00
6260	Otras Construcciones de Ingeniería Civil u Obra Pesada	0.00
6261	Construcciones de Ingeniería Civil, Presas y Represas en Bienes Propios	0.00
6262	Obras Marítimas, Fluviales y Subacuáticas en Bienes Propios	0.00
6263	Obras para Transporte Eléctrico y Ferroviario en Bienes Propios	0.00
6264	Gastos de Pre Inversión y Preparación de Proyectos en Construcciones de Ingeniería Civil, en Bienes Propios	0.00
6265	Otras Obras de Ingeniería Civil No Descritas de Dominio Público en Bienes Propios	0.00
6270	Instalaciones y Equipamiento en Construcciones	0.00
6271	Instalaciones Eléctricas en Construcciones en Bienes Propios	0.00
6272	Instalaciones Hidrosanitarias en Construcciones en Bienes	0.00
6273	Instalaciones de Gas en Construcciones en Bienes Propios	0.00
6274	Instalaciones de Aire Acondicionado y Calefacción en Construcciones en Bienes Propios	0.00
6275	Instalaciones Electromecánicas en Construcciones en Bienes Propios	0.00
6276	Gastos de Pre Inversión y Preparación de Proyectos en Construcciones en Bienes Propios	0.00
6277	Otras Instalaciones de Construcciones en Bienes Propios	0.00
6290	Trabajos de Acabados en Edificaciones y Otros Trabajos Especializados	0.00
6291	Preparación de Terreno para la Construcción, Excavación, Demolición de Edificios y Estructuras, Bienes Propios	0.00
6292	Alquiler de Maquinaria y Equipo para La Construcción con Operador, Bienes Propios	0.00
6293	Colocación de Muros Falsos, Trabajos de Enyesado, Pintura y Otros Recubrimientos de Paredes, Bienes Propios	0.00
6294	Colocación de Pisos Y Azulejos, Bienes Propios	0.00
6295	Instalación de Productos de Carpintería, Cancelería de Aluminio e Impermeabilización, Bienes Propios	0.00
6296	Gastos de Pre Inversión Y Preparación de Proyectos de Acabados en Edificaciones, Bienes Propios	0.00
6297	Otros Trabajos Especializados Bienes Propios	0.00
6300	Proyectos Productivos y Acciones de Fomento	0.00
6310	Estudios, Formulación y Evaluación de Proyectos Productivos No Incluidos en Conceptos Anteriores de Este	0.00
6320	Ejecución de Proyectos Productivos No Incluidos En Conceptos Anteriores de Este Capitulo	0.00
7000	Inversiones Financieras Y Otras Provisiones	0.00
7100	Inversiones para El Fomento de Actividades Productivas	0.00

7110	Créditos Otorgados por Entidades Federativas y Municipios al Sector Social y Privado para El Fomento de Actividades	0.00
7120	Créditos Otorgados por las Entidades Federativas a Municipios para el Fomento de Actividades Productivas	0.00
7200	Acciones y Participaciones de Capital	0.00
7210	Acciones y Participaciones de Capital en Entidades Paraestatales No Empresariales y no Financieras Con Fines	0.00
7220	Acciones y Participaciones de Capital en Entidades Paraestatales Empresariales y no Financieras Con Fines De	0.00
7230	Acciones y Participaciones de Capital en Instituciones Paraestatales Publicas Financieras con Fines de Política	0.00
7240	Acciones y Participaciones de Capital en el Sector Privado con Fines de Política Económica	0.00
7250	Acciones y Participaciones de Capital en Organismos Internacionales con Fines de Política Económica	0.00
7260	Acciones y Participaciones de Capital en el Sector Externo con Fines de Política Económica	0.00
7270	Acciones y Participaciones de Capital en el Sector Publico con Fines de Gestión de Liquidez	0.00
7280	Acciones y Participaciones de Capital en el Sector Privado con Fines de Gestión de Liquidez	0.00
7290	Acciones y Participaciones de Capital en el Sector Externo con Fines de Gestión de Liquidez	0.00
7300	Compra de Títulos y Valores	0.00
7310	Bonos	0.00
7320	Valores Representativos de Deuda Adquiridos con Fines de Política Económica	0.00
7330	Valores Representativos de Deuda Adquiridos con Fines de Gestión de Liquidez	0.00
7340	Obligaciones Negociables Adquiridas con Fines de Política Económica	0.00
7350	Obligaciones Negociables Adquiridas con Fines de Gestión de Liquidez	0.00
7390	Otros Valores	0.00
7400	Concesión de Prestamos	0.00
7411	Concesión de Préstamos a Entidades Paraestatales no Empresariales y no Financieras con Fines de Política	0.00
7420	Concesión de Préstamos a Entidades Paraestatales Empresariales y no Financieras con Fines de Política	0.00
7430	Concesión de Préstamos a Instituciones Paraestatales Publicas Financieras con Fines de Política Económica	0.00
7440	Concesión de Préstamos a Entidades Federativas Y Municipios con Fines De Política Económica	0.00
7450	Concesión de Préstamos al Sector Privado con Fines de Política Económica	0.00
7460	Concesión de Préstamos al Sector Externo con Fines de Política Económica	0.00

7470	Concesión de Préstamos al Sector Publico con Fines de Gestión de Liquidez	0.00
7480	Concesión de Préstamos al Sector Privado con Fines de Gestión de Liquidez	0.00
7490	Concesión de Préstamos al Sector Externo con Fines de Gestión de Liquidez	0.00
7500	Inversiones en Fideicomisos, Mandatos Y Otros Análogos	0.00
7510	Inversiones en Fideicomisos del Poder Ejecutivo	0.00
7520	Inversiones en Fideicomisos del Poder Legislativo	0.00
7530	Inversiones en Fideicomisos del Poder Judicial	0.00
7540	Inversiones en Fideicomisos Públicos no Empresariales y no Financieros	0.00
7550	Inversiones en Fideicomisos Públicos Empresariales y no Financieros	0.00
7560	Inversiones en Fideicomisos Públicos Financieros	0.00
7570	Inversiones en Fideicomisos de Entidades Federativas	0.00
7580	Inversiones en Fideicomisos de Municipios	0.00
7590	Otras Inversiones en Fideicomisos	0.00
7600	Otras Inversiones Financieras	0.00
7610	Depósitos a Largo Plazo en Moneda Nacional	0.00
7620	Depósitos a Largo Plazo en Moneda Extranjera	0.00
7900	Provisiones para Contingencias y Otras Erogaciones	0.00
7910	Contingencias por Fenómenos Naturales	0.00
7911	Provisión para Contingencias por Fenómenos Naturales	0.00
7920	Contingencias Socioeconómicas	0.00
7990	Otras Erogaciones Especiales	0.00
8000	Participaciones y Aportaciones	0.00
8100	Participaciones	0.00
8110	Fondo General de Participaciones	0.00
8120	Fondo de Fomento Municipal	0.00
8130	Participaciones de las Entidades Federativas a los	0.00
8140	Otros Conceptos Participables de la Federación a Entidades	0.00
8150	Otros Conceptos Participables de la Federación a	0.00
8160	Convenios de Colaboración Administrativa	0.00
8300	Aportaciones	0.00
8310	Aportaciones de la Federación a las Entidades Federativas	0.00
8320	Aportaciones de la Federación a Municipios	0.00
8330	Aportaciones de las Entidades Federativas a los Municipios	0.00
8340	Aportaciones Previstas en Leyes y Decretos al Sistema de Protección Social	0.00
8350	Aportaciones Previstas en Leyes y Decretos Compensatorias a Entidades Federativas y Municipios	0.00
8500	Convenios	0.00
8510	Convenios de Reasignación	0.00
8520	Convenios de Descentralización	0.00
8530	Otros Convenios	0.00

9000	Deuda Publica	0.00
9100	Amortización de la Deuda Publica	0.00
9110	Amortización de la Deuda Interna con Instituciones de	0.00
9111	Amortización de la Deuda Interna con Instituciones de Crédito	0.00
9120	Amortización de la Deuda Interna Por Emisión De Títulos Y	0.00
9130	Amortización de Arrendamientos Financieros Nacionales	0.00
9140	Amortización de la Deuda Externa con Instituciones de	0.00
9150	Amortización de la Deuda Externa con Organismo	0.00
9160	Amortización de la Deuda Bilateral	0.00
9170	Amortización de la Deuda Externa por Emisión de Títulos Y	0.00
9180	Amortización de Arrendamientos Financieros	0.00
9200	Intereses de la Deuda Publica	0.00
9210	Intereses de la Deuda Interna Con Instituciones de Crédito	0.00
9211	Intereses de la Deuda Interna Con Instituciones de Crédito	0.00
9220	Intereses Derivados de la Colocación de Títulos y Valores	0.00
9230	Intereses por Arrendamiento Financieros Nacionales	0.00
9240	Intereses de la Deuda Externa con Instituciones de Crédito	0.00
9250	Intereses de la Deuda con Organismos Financieros	0.00
9260	Intereses de la Deuda Bilateral	0.00
9270	Intereses Derivados de la Colocación de Títulos y Valores	0.00
9280	Intereses por Arrendamiento Financieros Internacionales	0.00
9300	Comisiones de la Deuda Publica	0.00
9310	Comisiones de la Deuda Pública Interna	0.00
9311	Comisiones de la Deuda Pública Interna	0.00
9320	Comisiones de la Deuda Pública Externa	0.00
9400	Gastos de la Deuda Publica	0.00
9410	Gastos de la Deuda Pública Interna	0.00
9411	Gastos de la Deuda Pública Interna	0.00
9420	Gastos de la Deuda Pública Externa	0.00
9500	Costo por Coberturas	0.00
9510	Costos por Coberturas	0.00
9600	Apoyos Financieros	0.00
9610	Apoyos a Intermediarios Financieros	0.00
9620	Apoyos a Ahorradores y Deudores del Sistema Financiero	0.00
9900	Adeudos de Ejercicios Fiscales Anteriores (Adefas)	0.00
9910	Adefas	0.00
9911	Adefas Servicios Personales	0.00
9912	Adefas Materiales y Suministros	0.00
9913	Adefas Servicios Generales	0.00
9914	Adefas Bienes Muebles, Inmuebles Intangibles	0.00
9915	Adefas Inversión Publica	0.00

De conformidad con lo dispuesto en el artículo 61 de la Ley General de Contabilidad Gubernamental y la Norma para armonizar la presentación de la información adicional del Proyecto del Presupuesto de Egresos.

Artículo 10. El Presupuesto de Egresos del ejercicio 2020, con base a la Clasificación por Tipo de Gasto, se distribuye de la siguiente manera:

Clasificación por Tipo de Gasto	Importe
Total	42,022,272.72
1 Gasto Corriente	19,221,854.88
Servicios Personales	9,554,588.50
Materiales y Suministros	4,571,138.58
Servicios Generales	3,671,127.80
Transferencias, Asignaciones, Subsidios y otras Ayudas	1,425,000.00
2 Gasto de Capital	22,800,417.84
Servicios Personales	0.00
Materiales y Suministros	0.00
Servicios Generales	0.00
Bienes Muebles, Inmuebles e Intangibles	244,894.52
Inversión Pública	22,555,523.32
Inversiones Financieras y otras Provisiones	0.00
3 Amortización de la Deuda y Disminución de Otros Pasivos	0.00
Deuda Pública	0.00
4 Pensiones y Jubilaciones	0.00
Transferencias Internas y asignaciones al Sector Público	0.00
5 Participaciones	0.00
Participaciones y Aportaciones	0.00

De conformidad con lo establecido en el artículo 61, fracción II, inciso c), de la Ley General de Contabilidad Gubernamental y la Norma para armonizar la presentación de la información adicional del Proyecto del Presupuesto de Egresos.

Artículo 11. El Presupuesto de Egresos del ejercicio 2020, con base a la Clasificación por Fuente de Financiamiento, se distribuye de la siguiente manera:

Clasificación por Fuente de Financiamiento		Presupuesto Aprobado
1	No Etiquetado	11,324,746.92
11	Recursos Fiscales	408,717.72
12	Financiamientos Internos	2.40
13	Financiamientos Externos	0.00
14	Ingresos Propios	0.00
15	Recursos Federales	10,916,026.80
16	Recursos Estatales	0.00
17	Otros Recursos de Libre Disposición	0.00
2	Etiquetado	30,697,525.80
25	Recursos Federales	30,697,525.80
26	Recursos Estatales	0.00
27	Otros Recursos de Transferencias Federales Etiquetadas	0.00

De conformidad con lo establecido en el Acuerdo por el que se emite el Clasificador por Fuente de Financiamiento.

Artículo 12. En el ejercicio fiscal 2020, el Ayuntamiento contará con 110 plazas, de conformidad con lo siguiente:

Analítico de Plazas			
Plaza/Puesto	Numero de Plazas	Remuneraciones	
		De	Hasta
Afanador	4	1,400.00	2,000.00
Auxiliar A	3	5,000.00	5,999.00
Auxiliar B	6	2,500.00	3,499.00
Auxiliar C	13	1,500.00	2,499.00
Auxiliar de Obras A	1	3,000.00	5,999.00
Auxiliar de Obras B	1	3,000.00	4,999.00
Auxiliar de Obras C	2	3,000.00	3,999.00
Barrendero	8	1,500.00	2,200.00
Bibliotecario A	1	1,500.00	2,201.00
Bibliotecario B	1	1,250.00	1,699.00
Bibliotecario C	1	1,200.00	1,599.00
Chofer A	1	2,800.00	3,499.00
Chofer B	7	2,300.00	2,799.00
Cocinero Comunitario	7	1,200.00	1,799.00
Comandante	1	2,500.00	3,499.00
Concejal A	1	10,000.00	18,999.00
Concejal B	1	8,000.00	15,999.00
Concejal C	5	9,000.00	12,999.00
Director A	1	4,500.00	7,499.00
Director B	2	3,500.00	5,499.00
Director C	1	3,000.00	3,999.00
Director D	2	2,500.00	3,499.00
Director de Seguridad	1	2,500.00	3,499.00
Encargado de Casa del Pueblo	1	2,000.00	2,999.00
Instructor A	1	4,000.00	6,499.00
Instructor B	1	3,500.00	4,999.00
Juez Municipal	1	3,000.00	3,499.00
Policía	30	2,000.00	2,499.00
Radio Operador	1	4,000.00	5,999.00
Secretario de Sindicatura	1	2,000.00	2,999.00
Secretario Municipal	1	5,000.00	9,999.00
Subcomandante	1	2,000.00	2,999.00
Tesorero Municipal	1	5,000.00	9,999.00
Total Plazas	110		

De conformidad con lo establecido en el artículo 61, fracción II, inciso a), de la Ley General de Contabilidad Gubernamental.

Artículo 13. Se presenta en el Presupuesto de Egresos las erogaciones previstas para Gasto en Servicios Personales, de la siguiente manera:

Erogaciones al Gasto en Servicios Personales

Plaza/ Puesto	Adscripción	Tipo de Contrato	Percepciones Ordinarias			Percepciones Extraordinarias	ISR	Otras Retenciones	IMPORTE
			1111	1132	1323				
SECRETARIO MUNICIPAL	Presidencia Municipal	Indeterminado/ Confianza	0.00	224,672.40	18,722.70	0.00	35,395.62	0.00	207,999.48
INSTRUCTOR	Presidencia Municipal	Indeterminado/ Confianza	0.00	133,498.80	11,124.90	0.00	14,623.18	0.00	130,000.52
INSTRUCTOR	Presidencia Municipal	Indeterminado/ Confianza	0.00	104,590.80	8,715.90	0.00	9,306.44	0.00	104,000.26
DIR. DE DESARROLLO AGROPECUARIO	Presidencia Municipal	Indeterminado/ Confianza	0.00	104,590.80	8,715.90	0.00	9,306.44	0.00	104,000.26
DIRECTOR DE TRANSPORTE	Presidencia Municipal	Indeterminado/ Confianza	0.00	104,590.80	8,715.90	0.00	9,306.44	0.00	104,000.26
DIRECTOR DE LIMPIA PUBLICA	Presidencia Municipal	Indeterminado/ Confianza	0.00	90,990.00	7,582.50	0.00	7,570.16	0.00	91,002.34
ENCARGADO DE MANTENIMIENTO	Presidencia Municipal	Indeterminado/ Confianza	0.00	74,152.80	6,179.40	0.00	2,332.98	0.00	77,999.22
CHOFER DE LA AGENCIA MUNICIPAL	Presidencia Municipal	Indeterminado/ Confianza	0.00	59,738.40	4,978.20	0.00	0.00	0.00	64,716.60
CHOFER	Presidencia Municipal	Indeterminado/ Confianza	0.00	59,738.40	4,978.20	0.00	0.00	0.00	64,716.60
CHOFER DE AGENCIA MUNICIPAL SAN	Presidencia Municipal	Indeterminado/ Confianza	0.00	59,738.40	4,978.20	0.00	0.00	0.00	64,716.60
SECRETARIO AUXILIAR MANTENIMIENTO TUBERIA	Presidencia Municipal	Indeterminado/ Confianza	0.00	46,116.00	3,843.00	0.00	0.00	0.00	49,959.00
BARRENDERO	Presidencia Municipal	Indeterminado/ Confianza	0.00	46,116.00	3,843.00	0.00	0.00	0.00	49,959.00
BARRENDERO	Presidencia Municipal	Indeterminado/ Confianza	0.00	40,680.00	3,390.00	0.00	0.00	0.00	44,070.00
BARRENDERO	Presidencia Municipal	Indeterminado/ Confianza	0.00	40,680.00	3,390.00	0.00	0.00	0.00	44,070.00
BARRENDERO	Presidencia Municipal	Indeterminado/ Confianza	0.00	40,680.00	3,390.00	0.00	0.00	0.00	44,070.00
BARRENDERO	Presidencia Municipal	Indeterminado/ Confianza	0.00	40,680.00	3,390.00	0.00	0.00	0.00	44,070.00
BARRENDERO	Presidencia Municipal	Indeterminado/ Confianza	0.00	40,680.00	3,390.00	0.00	0.00	0.00	44,070.00
BARRENDERO	Presidencia Municipal	Indeterminado/ Confianza	0.00	40,680.00	3,390.00	0.00	0.00	0.00	44,070.00
MANTENIMIENTO TUBERIA	Presidencia Municipal	Indeterminado/ Confianza	0.00	40,680.00	3,390.00	0.00	0.00	0.00	44,070.00
ENCARGADA DE CORREOS	Presidencia Municipal	Indeterminado/ Confianza	0.00	35,553.60	2,962.80	0.00	0.00	0.00	38,516.40
INTENDENTE AUXILIAR DE LIMPIEZA DE LA AGENCIA SAN	Presidencia Municipal	Indeterminado/ Confianza	0.00	35,553.60	2,962.80	0.00	0.00	0.00	38,516.40
	Presidencia Municipal	Indeterminado/ Confianza	0.00	46,116.00	3,843.00	0.00	0.00	0.00	49,959.00

ENCARGADO DE ALBERGUE	Presidencia Municipal	Indeterminado/ Confianza	0.00	31,809.60	2,650.80	0.00	0.00	0.00	0.00	34,460.40
ENCARGADO DE ALBERGUE	Presidencia Municipal	Indeterminado/ Confianza	0.00	31,809.60	2,650.80	0.00	0.00	0.00	0.00	34,460.40
ENCARGADO DE ALBERGUE	Presidencia Municipal	Indeterminado/ Confianza	0.00	31,809.60	2,650.80	0.00	0.00	0.00	0.00	34,460.40
ENCARGADA DE COCINA COMUNITARIA	Presidencia Municipal	Indeterminado/ Confianza	0.00	31,809.60	2,650.80	0.00	0.00	0.00	0.00	34,460.40
ENCARGADA DE COCINA COMUNITARIA	Presidencia Municipal	Indeterminado/ Confianza	0.00	31,809.60	2,650.80	0.00	0.00	0.00	0.00	34,460.40
COCINA CERRO QUEMADO	Presidencia Municipal	Indeterminado/ Confianza	0.00	31,809.60	2,650.80	0.00	0.00	0.00	0.00	34,460.40
COCINA CERRO QUEMADO	Presidencia Municipal	Indeterminado/ Confianza	0.00	31,809.60	2,650.80	0.00	0.00	0.00	0.00	34,460.40
PRESIDENTE MUNICIPAL	Presidencia Municipal	Indeterminado/ Confianza	442,580.40	0.00	36,881.70	0.00	89,463.66	0.00	0.00	389,998.44
AUXILIAR DE PRESIDENCIA	Presidencia Municipal	Indeterminado/ Confianza	0.00	133,498.80	11,124.90	0.00	14,623.18	0.00	0.00	130,000.52
AUXILIAR DE PRESIDENCIA	Presidencia Municipal	Indeterminado/ Confianza	0.00	133,498.80	11,124.90	0.00	14,623.18	0.00	0.00	130,000.52
EVENTUAL	Presidencia Municipal	Indeterminado/ Confianza	0.00	0.00	0.00	15,000.00	0.00	0.00	0.00	15,000.00
ENLACE MUNICIPAL COORDINADOR	Sistema de Desarrollo Integral de la Familia	Indeterminado/ Confianza	0.00	74,152.80	6,179.40	0.00	2,332.98	0.00	0.00	77,999.22
PROSPERA	Sistema de Desarrollo Integral de la Familia	Indeterminado/ Confianza	0.00	74,152.80	6,179.40	0.00	2,332.98	0.00	0.00	77,999.22
DIRECTORA DEL DIF	Sistema de Desarrollo Integral de la Familia	Indeterminado/ Confianza	0.00	74,152.80	6,179.40	0.00	2,332.98	0.00	0.00	77,999.22
SECRETARIA	Sistema de Desarrollo Integral de la Familia	Indeterminado/ Confianza	0.00	46,116.00	3,843.00	0.00	0.00	0.00	0.00	49,959.00
AUXILIAR DE DIF MUNICIPAL	Sistema de Desarrollo Integral de la Familia	Indeterminado/ Confianza	0.00	46,116.00	3,843.00	0.00	0.00	0.00	0.00	49,959.00
AUXILIAR DE DIF MUNICIPAL	Sistema de Desarrollo Integral de la Familia	Indeterminado/ Confianza	0.00	46,116.00	3,843.00	0.00	0.00	0.00	0.00	49,959.00
SECRETARIO	Sistema de Desarrollo Integral de la Familia	Indeterminado/ Confianza	0.00	46,116.00	3,843.00	0.00	0.00	0.00	0.00	49,959.00
AUXILIAR DE DIF MUNICIPAL	Sistema de Desarrollo Integral de la Familia	Indeterminado/ Confianza	0.00	46,116.00	3,843.00	0.00	0.00	0.00	0.00	49,959.00
MUNICIPAL	Sistema de Desarrollo Integral de la Familia	Indeterminado/ Confianza	0.00	46,116.00	3,843.00	0.00	0.00	0.00	0.00	49,959.00
REGIDOR DE EDUCACIÓN	Dirección de Educación y Cultura	Indeterminado/ Confianza	285,710.40	0.00	23,809.20	0.00	49,519.60	0.00	0.00	260,000.00
DIRECTOR DE TURISMO	Dirección de Educación y Cultura	Indeterminado/ Confianza	0.00	74,152.80	6,179.40	0.00	2,332.98	0.00	0.00	77,999.22
ENCARGADO DE LA CASA DEL PUEBLO	Dirección de Educación y Cultura	Indeterminado/ Confianza	0.00	60,000.00	5,000.00	0.00	0.00	0.00	0.00	65,000.00
PROFESOR, ESC. SEC. TEC. 67	Dirección de Educación y Cultura	Indeterminado/ Confianza	0.00	48,000.00	4,000.00	0.00	0.00	0.00	0.00	52,000.00
BIBLIOTECARIO	Dirección de Educación y Cultura	Indeterminado/ Confianza	0.00	38,400.00	3,200.00	0.00	0.00	0.00	0.00	41,600.00
BIBLIOTECARIO	Dirección de Educación y Cultura	Indeterminado/ Confianza	0.00	43,200.00	3,600.00	0.00	0.00	0.00	0.00	46,800.00
BIBLIOTECARIA DE CERRO QUEMADO	Dirección de Educación y Cultura	Indeterminado/ Confianza	0.00	38,400.00	3,200.00	0.00	0.00	0.00	0.00	41,600.00
REGIDOR DE HACIENDA	Dirección de Hacienda	Indeterminado/ Confianza	285,710.40	0.00	23,809.20	0.00	49,519.60	0.00	0.00	260,000.00

AUXILIAR REGISTRO CIVIL	Alcaldía Municipal	Indeterminado/ Confianza	0.00	46,116.00	3,843.00	0.00	0.00	49,959.00
TESORERO MUNICIPAL	Tesorería Municipal	Indeterminado/ Confianza	0.00	224,672.40	18,722.70	0.00	35,395.62	207,999.48
AUXILIAR DE TESORERIA	Tesorería Municipal	Indeterminado/ Confianza	0.00	74,152.80	6,179.40	0.00	2,332.98	77,999.22
AUXILIAR DE TESORERIA	Tesorería Municipal	Indeterminado/ Confianza	0.00	74,152.80	6,179.40	0.00	2,332.98	77,999.22
Total								\$ 8,886,795.66

De conformidad con lo establecido en el artículo 10, fracción II, inciso a), de la Ley de Disciplina Financiera de las Entidades Federativas y los Municipios.

Artículo 14. La asignación presupuestaria para las Previsiones Salariales y Económicas, se distribuye de la siguiente manera:

Plaza/Puesto	Adscripción	Incremento en las Percepciones	Creación de Plazas	Otras medidas de carácter económico y laboral	Importe
					\$ -
					\$ -
PARA EL PRESENTE EJERCICIO FISCAL, NO SE PRETENDE REALIZAR INCREMENTO EN PLAZAS O PERCEPCIONES					\$ -
Total					\$ -

De conformidad con lo establecido en el artículo 10, fracción II, inciso b), de la Ley de Disciplina Financiera de las Entidades Federativas y los Municipios.

Artículo 15. Se presenta en el Presupuesto de Egresos del ejercicio 2020, los indicadores estratégicos y de gestión:

Programa	Indicadores Estratégicos	Fórmula
FAIS Municipal y de las Demarcaciones Territoriales del Distrito Federal	Porcentaje de la población en pobreza extrema	$\text{Población en Pobreza Extrema} / \text{Población total}) * 100$
FAIS Municipal y de las Demarcaciones Territoriales del Distrito Federal	Porcentaje de población que presenta carencia en la calidad y espacios de la vivienda	$(\text{Personas con carencia por calidad y espacios de la vivienda en el año 2015} / \text{total de habitantes en el año 2015}) * 100$
FAIS Municipal y de las Demarcaciones Territoriales del Distrito Federal	Porcentaje de proyectos de servicios básicos en la vivienda respecto del total de proyectos financiados con recursos del FISMDF	$(\text{Número de proyectos de servicios básicos en la vivienda financiados por el FISMDF en el ejercicio fiscal} / \text{Número total de proyectos financiados con recursos del FISMDF en el ejercicio fiscal}) * 100$
FAIS Municipal y de las Demarcaciones Territoriales del Distrito Federal	Porcentaje de recursos destinados al financiamiento de proyectos de servicios básicos respecto al total de recursos FISM	$(\text{Monto de recursos del FISMDF destinados a proyectos de servicios básicos en la vivienda en el ejercicio fiscal corriente} / \text{Monto total de recursos programados del FISMDF en el ejercicio fiscal corriente}) * 100$
FAIS Municipal y de las Demarcaciones Territoriales del Distrito Federal	Porcentaje de otros proyectos respecto del total de proyectos financiados con recursos del FISMDF	$(\text{Número de otros proyectos financiados con el FISMDF en el ejercicio fiscal} / \text{Número total de proyectos financiados con recursos del FISMDF en el ejercicio fiscal}) * 100$
FAIS Municipal y de las Demarcaciones Territoriales del Distrito Federal	Porcentaje de recursos destinados al financiamiento de otros proyectos respecto del total de recursos FISMDF	$(\text{Monto de recursos del FISMDF destinados a otros proyectos en el ejercicio fiscal} / \text{Monto total de recursos del FISMDF programados en el ejercicio fiscal}) * 100$
FAIS Municipal y de las Demarcaciones Territoriales del Distrito Federal	Porcentaje de proyectos de infraestructura educativa respecto del total de proyectos financiados con recursos del FISMDF	$(\text{Número de proyectos de infraestructura educativa financiados con el FISMDF en el ejercicio fiscal} / \text{Número total de proyectos financiados con recursos del FISMDF en el ejercicio fiscal}) * 100$
FAIS Municipal y de las Demarcaciones Territoriales del Distrito Federal	Porcentaje de recursos destinados al financiamiento de proyectos de infraestructura educativa respecto del total de recursos del FISMDF	$(\text{Monto de recursos FISMDF destinados a proyectos de infraestructura educativa en el ejercicio fiscal} / \text{Monto total de recursos programados del FISMDF en el ejercicio fiscal}) * 100$
FAIS Municipal y de las Demarcaciones Territoriales del Distrito Federal	Porcentaje de proyectos de calidad y espacios de vivienda respecto del total de proyectos financiados con recursos del FISMDF	$(\text{Número de proyectos de calidad y espacios de la vivienda financiados con el FISMDF en el ejercicio fiscal} / \text{Número total de proyectos financiados con recursos del FISMDF en el ejercicio fiscal}) * 100$
FAIS Municipal y de las Demarcaciones Territoriales del Distrito Federal	Porcentaje de recursos destinados al financiamiento de proyectos de calidad y espacios de la vivienda respecto del total de proyectos financiados con recursos del FISMDF	$(\text{Monto de recursos del FISMDF destinados a proyectos de calidad y espacios de la vivienda en el ejercicio fiscal} / \text{Monto total de recursos programados del FISMDF en el ejercicio fiscal}) * 100$
FAIS Municipal y de las Demarcaciones Territoriales del Distrito Federal	Porcentaje de sistemas de agua construidos	$(\text{sistemas de agua construidos} / \text{sistemas de agua programados}) * 100$
FAIS Municipal y de las Demarcaciones Territoriales del Distrito Federal	Porcentaje de depósitos o tanques de agua construidos	$(\text{Depósitos o tanques construidos} / \text{Depósitos o tanques programados}) * 100$
FAIS Municipal y de las Demarcaciones Territoriales del Distrito Federal	Porcentaje de M2 de pavimento construidos	$(\text{M2 de Pavimentos construidos} / \text{M2 de Pavimentos programados}) * 100$

FAIS Municipal y de las Demarcaciones Territoriales del Distrito Federal	Porcentaje de alumbrado público rehabilitado	(Alumbrado público rehabilitado/Alumbrado público programado)*100
FAIS Municipal y de las Demarcaciones Territoriales del Distrito Federal	Porcentaje de techados construidos	(M2 de techados construidos/M2 de techados programados)*100
FAIS Municipal y de las Demarcaciones Territoriales del Distrito Federal	Porcentaje de techos firmes construidos	(Techos construidos/Techos programados)*100
FAIS Municipal y de las Demarcaciones Territoriales del Distrito Federal	Porcentaje de cuartos dormitorios construidos	(Cuartos construidos/cuartos programados)*100
FORTAMUN	Índice en el Ejercicio de Recursos	(Gasto ejercido del FORTAMUN DF por el municipio/ Monto anual aprobado del FORTAMUN DF al municipio)*100
Programa de Empleo Temporal (BIENESTAR)	Porcentaje de proyectos aprobados	(Total de proyectos aprobados en el periodo t / Total de proyectos propuestos en el periodo t)*100
Provisiones Salariales y Económicas	Porcentaje de proyectos aprobados a la vertiente de educación	(Proyectos aprobados a la vertiente de educación)/(total de proyectos aprobados)*100
Provisiones Salariales y Económicas	Porcentaje de proyectos aprobados a la vertiente de salud	(Proyectos aprobados a la vertiente de salud)/(total de proyectos aprobados)*100
Administración Municipal	Índice en el Ejercicio de Recursos	(Gasto ejercido del Ramo 28, estatal y propios por el municipio / Monto anual aprobado del Ramo 28, recursos
Programa de Infraestructura Indígena	Porcentaje de avance en el ejercicio del presupuesto	(Presupuesto ejercido/ Presupuesto total programado)*100

De conformidad con lo establecido en el artículo 61, fracción II, inciso b), de la Ley General de Contabilidad Gubernamental.

Indicadores de Gestión	Fórmula
LIQUIDEZ	(ACTIVO CIRCULANTE / PASIVO CIRCULANTE)
SOLVENCIA	(ACTIVO TOTAL / PASIVO TOTAL) *100
CAPACIDAD FINANCIERA	(INGRESOS - GASTO / INGRESOS) *100
RECAUDACION DE INGRESOS DE GESTION	(INGRESOS DE GESTION / INGRESOS) *100
EROGACION DEL RAMO GENERAL	(RECURSOS EJERCIDOS DEL RAMO GENERAL 33 / (RECURSOS RECIBIDOS DEL RAMO GENERAL 33) *100
INVERSION EN OBRA PUBLICA DEL RAMO 33	(INVERSION OBRA DEL RAMO GENERAL 33 / (RECURSOS EJERCIDOS DEL RAMO GENERAL 33) *100
EROGACION DEL FONDO III	(RECURSOS EJERCIDOS DEL FONDO III / RECURSOS RECIBIDOS DEL FONDO III) *100
INVERSION EN OBRA PUBLICA DEL FONDO III	(INVERSION EN OBRA CON FONDO III / RECURSOS EJERCIDOS DEL FONDO III) *100
EROGACION DEL FONDO IV	(RECURSOS EJERCIDOS DEL FONDO IV / RECURSOS RECIBIDOS DEL FONDO IV) *100
INVERSION EN OBRA PUBLICA DEL FONDO IV	(INVERSION EN OBRA CON FONDO IV / RECURSOS EJERCIDOS DEL FONDO IV) *100
DEUDA PUBLICA	(DEUDA PUBLICA PAGADA / DEUDA PUBLICA PRESUPUESTADA) *100
EJERCICIO DEL PRESUPUESTO	(EJERCIDO / APROBADO) *100

De conformidad con lo establecido en el artículo 61, fracción II, inciso b), de la Ley General de Contabilidad Gubernamental.

Artículo 16. El Presupuesto de Egresos del ejercicio 2020 incluye objetivos, acciones y metas, establecidos en programas y proyectos respectivos, así como su periodo de ejecución, como se muestra a continuación:

Programa	Objetivo	Acciones/ Proyectos	No de Viviendas o Beneficiarios	Meta		Porcentaje de ejecución programado			
				Programada	Modificada	1 er. Trimestre	2o. Trimestre	3er. Trimestre	4to. Trimestre
FAIS Municipal y de las Demarcaciones Territoriales del Distrito Federal	Contribuir al desarrollo Municipal a través de la mejora en los servicios básicos, la calidad y espacios de la vivienda y la infraestructura social, mediante la reducción de los rezagos en materia de servicios básicos en la vivienda, calidad y espacios de la vivienda e infraestructura social de la población que habita en las zonas de atención prioritaria, en las localidades con los dos mayores grados de rezago social o que se encuentra en situación de pobreza extrema	Construcción/rehabilitación de red o sistema de agua potable	1135 Viviendas	11830 ML		22	22	34	22
		Construcción de pozo profundo de agua potable	420 Viviendas	2 Pozo profundo		20	30	30	20
		Construcción de alcantarillado	120 Viviendas	12 ML		13	29	29	29
		Construcción de techado en área de impartición de educación física	20 Viviendas	480 M2		16	28	28	28
		Ampliación de la red de energía eléctrica	40 Viviendas	15 Pieza (poste)		16	28	28	28
		Construcción/rehabilitación de camino rural	385 Viviendas	8.05 Km		13	29	29	29
		Construcción/rehabilitación de pavimento de concreto hidráulico	610 Viviendas	26755 M2		13	29	29	29
		Construcción de unidad deportiva	300 Viviendas	1150 M2		13	29	29	29
		Construcción de cuarto dormitorio	200 Viviendas	200 Pieza		22	26	26	26
		Construcción de sanitario seco	120 Viviendas	120 Pieza		22	26	26	26
Construcción de vivienda	70 Viviendas	70 Pieza		25	25	25	25		

FORTAMUN	Contribuir a impulsar el fortalecimiento del federalismo fiscal para que el Municipio pueda lograr y preservar el equilibrio de sus finanzas públicas mediante la optimización en la aplicación de los recursos públicos federales recibidos	Aplicación de los recursos federales transferidos al municipio, en los destinos de gasto establecidos en la Ley de Coordinación Fiscal	Institucional	1 Acción		25	25	25	25
Administración Municipal	Contribuir a impulsar el fortalecimiento fiscal Municipal para que el Municipio pueda lograr y preservar el equilibrio de sus finanzas públicas mediante la optimización en la aplicación de los recursos del Ramo 28, propios, estatales y convenios	Aplicación de los recursos del Ramo 28, propios, estatales y convenios	Institucional	1 Acción		25	25	25	25

De conformidad con lo establecido en el artículo 18 de la Ley de Disciplina Financiera de las Entidades Federativas y los Municipios.

Artículo 17. El presupuesto de Egresos del ejercicio 2020, se realizará conforme al siguiente calendario:

Calendario de Presupuesto de Egresos del Ejercicio Fiscal 2020.													
	Annual	Enero	Febrero	Marzo	Abril	Mayo	Junio	Julio	Agosto	Septiembre	Octubre	Noviembre	Diciembre
Total	42,022,272.72	3,501,855.67	3,501,855.67	3,501,855.67	3,501,855.67	3,501,855.67	3,501,855.67	3,501,855.67	3,501,855.67	3,501,855.67	3,501,855.67	3,501,855.67	3,501,855.67
SERVICIOS PERSONALES	9,654,588.50	796,215.70	796,215.70	796,215.70	796,215.70	796,215.70	796,215.70	796,215.70	796,215.70	796,215.70	796,215.70	796,215.70	796,215.60
REMUNERACIONES AL PERSONAL DE CARACTER PERMANENTE	8,905,774.00	733,814.50	733,814.50	733,814.50	733,814.50	733,814.50	733,814.50	733,814.50	733,814.50	733,814.50	733,814.50	733,814.50	733,814.50
REMUNERACIONES AL PERSONAL DE CARACTER TRANSITORIO	15,000.00	1,250.00	1,250.00	1,250.00	1,250.00	1,250.00	1,250.00	1,250.00	1,250.00	1,250.00	1,250.00	1,250.00	1,250.00
REMUNERACIONES ADICIONALES Y ESPECIALES	733,814.50	61,151.20	61,151.20	61,151.20	61,151.20	61,151.20	61,151.20	61,151.20	61,151.20	61,151.20	61,151.20	61,151.20	61,151.30
SEGURIDAD SOCIAL	0.00	0.00	0.00	0.00	0.00	0.00	0.00	0.00	0.00	0.00	0.00	0.00	0.00
OTRAS PRESTACIONES SOCIALES Y ECONÓMICAS	0.00	0.00	0.00	0.00	0.00	0.00	0.00	0.00	0.00	0.00	0.00	0.00	0.00
PREVISIONES	0.00	0.00	0.00	0.00	0.00	0.00	0.00	0.00	0.00	0.00	0.00	0.00	0.00
PAGO DE ESTÍMULOS A SERVIDORES PÚBLICOS	0.00	0.00	0.00	0.00	0.00	0.00	0.00	0.00	0.00	0.00	0.00	0.00	0.00
MATERIALES Y SUMINISTROS	4,571,138.58	380,928.03	380,928.03	380,928.03	380,928.03	380,928.03	380,928.03	380,928.03	380,928.03	380,928.03	380,928.03	380,928.03	380,930.25
MATERIALES DE ADMINISTRACIÓN, EMISIÓN DE DOCUMENTOS Y ARTÍCULOS OFICIALES	411,782.22	34,315.14	34,315.14	34,315.14	34,315.14	34,315.14	34,315.14	34,315.14	34,315.14	34,315.14	34,315.14	34,315.14	34,315.68
ALIMENTOS Y UTENSILIOS	127,651.92	10,637.65	10,637.65	10,637.65	10,637.65	10,637.65	10,637.65	10,637.65	10,637.65	10,637.65	10,637.65	10,637.65	10,637.77
MATERIAS PRIMAS Y MATERIALES DE PRODUCCIÓN Y COMERCIALIZACIÓN	0.00	0.00	0.00	0.00	0.00	0.00	0.00	0.00	0.00	0.00	0.00	0.00	0.00
MATERIALES Y ARTÍCULOS DE CONSTRUCCIÓN Y DE REPARACIÓN	1,231,192.98	102,599.37	102,599.37	102,599.37	102,599.37	102,599.37	102,599.37	102,599.37	102,599.37	102,599.37	102,599.37	102,599.37	102,599.91
PRODUCTOS QUÍMICOS, FARMACÉUTICOS Y DE LABORATORIO	372,073.36	31,006.25	31,006.25	31,006.25	31,006.25	31,006.25	31,006.25	31,006.25	31,006.25	31,006.25	31,006.25	31,006.25	31,006.61
COMBUSTIBLES, LUBRICANTES Y ADITIVOS	1,706,156.08	142,179.67	142,179.67	142,179.67	142,179.67	142,179.67	142,179.67	142,179.67	142,179.67	142,179.67	142,179.67	142,179.67	142,179.71
VESTUARIO, BLANCOS, PRENDAS DE PROTECCIÓN Y ARTÍCULOS DEPORTIVOS	350,280.02	29,189.97	29,189.97	29,189.97	29,189.97	29,189.97	29,189.97	29,189.97	29,189.97	29,189.97	29,189.97	29,189.97	29,190.35
MATERIALES Y SUMINISTROS PARA SEGURIDAD	0.00	0.00	0.00	0.00	0.00	0.00	0.00	0.00	0.00	0.00	0.00	0.00	0.00
HERRAMIENTAS, REFRACCIONES Y ACCESORIOS MENORES	372,000.00	30,999.98	30,999.98	30,999.98	30,999.98	30,999.98	30,999.98	30,999.98	30,999.98	30,999.98	30,999.98	30,999.98	31,000.22
SERVICIOS GENERALES	3,671,127.80	305,927.18	305,927.18	305,927.18	305,927.18	305,927.18	305,927.18	305,927.18	305,927.18	305,927.18	305,927.18	305,927.18	305,928.82
SERVICIOS BÁSICOS	1,777,000.00	148,083.32	148,083.32	148,083.32	148,083.32	148,083.32	148,083.32	148,083.32	148,083.32	148,083.32	148,083.32	148,083.32	148,083.48
SERVICIOS DE ARRENDAMIENTO	107,500.00	8,958.30	8,958.30	8,958.30	8,958.30	8,958.30	8,958.30	8,958.30	8,958.30	8,958.30	8,958.30	8,958.30	8,958.70
SERVICIOS PROFESIONALES, CIENTÍFICOS, TÉCNICOS Y OTROS SERVICIOS	416,040.00	34,669.99	34,669.99	34,669.99	34,669.99	34,669.99	34,669.99	34,669.99	34,669.99	34,669.99	34,669.99	34,669.99	34,670.11
SERVICIOS FINANCIEROS, BANCARIOS Y COMERCIALES	40,002.40	3,333.53	3,333.53	3,333.53	3,333.53	3,333.53	3,333.53	3,333.53	3,333.53	3,333.53	3,333.53	3,333.53	3,333.57
SERVICIOS DE INSTALACIÓN, REPARACIÓN, MANTENIMIENTO Y CONSERVACIÓN	510,000.00	42,499.97	42,499.97	42,499.97	42,499.97	42,499.97	42,499.97	42,499.97	42,499.97	42,499.97	42,499.97	42,499.97	42,500.33
SERVICIOS DE COMUNICACIÓN SOCIAL Y PUBLICIDAD	30,000.00	2,500.00	2,500.00	2,500.00	2,500.00	2,500.00	2,500.00	2,500.00	2,500.00	2,500.00	2,500.00	2,500.00	2,500.00
SERVICIOS DE TRASLADO Y VIÁTICOS	237,077.20	19,756.41	19,756.41	19,756.41	19,756.41	19,756.41	19,756.41	19,756.41	19,756.41	19,756.41	19,756.41	19,756.41	19,756.69
SERVICIOS OFICIALES	344,785.12	28,732.09	28,732.09	28,732.09	28,732.09	28,732.09	28,732.09	28,732.09	28,732.09	28,732.09	28,732.09	28,732.09	28,732.13
OTROS SERVICIOS GENERALES	208,723.08	17,393.57	17,393.57	17,393.57	17,393.57	17,393.57	17,393.57	17,393.57	17,393.57	17,393.57	17,393.57	17,393.57	17,393.81
TRANSFERENCIAS, ASIGNACIONES, SUBSIDIOS Y OTRAS AYUDAS	1,425,000.00	118,749.99	118,749.99	118,749.99	118,749.99	118,749.99	118,749.99	118,749.99	118,749.99	118,749.99	118,749.99	118,749.99	118,750.11
SUBSIDIOS Y SUBVENCIÓNES	0.00	0.00	0.00	0.00	0.00	0.00	0.00	0.00	0.00	0.00	0.00	0.00	0.00
AYUDAS SOCIALES	1,425,000.00	118,749.99	118,749.99	118,749.99	118,749.99	118,749.99	118,749.99	118,749.99	118,749.99	118,749.99	118,749.99	118,749.99	118,750.11
PENSIONES Y JUBILACIONES	0.00	0.00	0.00	0.00	0.00	0.00	0.00	0.00	0.00	0.00	0.00	0.00	0.00
DONATIVOS	0.00	0.00	0.00	0.00	0.00	0.00	0.00	0.00	0.00	0.00	0.00	0.00	0.00
BIENES MUEBLES, INMUEBLES E INTANGIBLES	244,894.52	20,407.86	20,407.86	20,407.86	20,407.86	20,407.86	20,407.86	20,407.86	20,407.86	20,407.86	20,407.86	20,407.86	20,408.06
MOBILIARIO Y EQUIPO DE ADMINISTRACIÓN	166,894.52	13,907.87	13,907.87	13,907.87	13,907.87	13,907.87	13,907.87	13,907.87	13,907.87	13,907.87	13,907.87	13,907.87	13,907.95
MOBILIARIO Y EQUIPO EDUCACIONAL Y RECREATIVO	18,000.00	1,500.00	1,500.00	1,500.00	1,500.00	1,500.00	1,500.00	1,500.00	1,500.00	1,500.00	1,500.00	1,500.00	1,500.00
EQUIPO E INSTRUMENTAL MÉDICO Y DE LABORATORIO	0.00	0.00	0.00	0.00	0.00	0.00	0.00	0.00	0.00	0.00	0.00	0.00	0.00
VEHÍCULOS Y EQUIPO DE TRANSPORTE	0.00	0.00	0.00	0.00	0.00	0.00	0.00	0.00	0.00	0.00	0.00	0.00	0.00
EQUIPO DE DEFENSA Y SEGURIDAD	10,000.00	833.33	833.33	833.33	833.33	833.33	833.33	833.33	833.33	833.33	833.33	833.33	833.37
MAQUINARIA, OTROS EQUIPOS Y HERRAMIENTAS	50,000.00	4,166.66	4,166.66	4,166.66	4,166.66	4,166.66	4,166.66	4,166.66	4,166.66	4,166.66	4,166.66	4,166.66	4,166.74
ACTIVOS BIOLÓGICOS	0.00	0.00	0.00	0.00	0.00	0.00	0.00	0.00	0.00	0.00	0.00	0.00	0.00
BIENES INMUEBLES	0.00	0.00	0.00	0.00	0.00	0.00	0.00	0.00	0.00	0.00	0.00	0.00	0.00
ACTIVOS INTANGIBLES	0.00	0.00	0.00	0.00	0.00	0.00	0.00	0.00	0.00	0.00	0.00	0.00	0.00
INVERSIÓN PÚBLICA	22,555,523.32	1,879,626.91	1,879,626.91	1,879,626.91	1,879,626.91	1,879,626.91	1,879,626.91	1,879,626.91	1,879,626.91	1,879,626.91	1,879,626.91	1,879,626.91	1,879,627.31
OBRA PÚBLICA EN BIENES DE DOMINIO PÚBLICO	22,555,523.32	1,879,626.91	1,879,626.91	1,879,626.91	1,879,626.91	1,879,626.91	1,879,626.91	1,879,626.91	1,879,626.91	1,879,626.91	1,879,626.91	1,879,626.91	1,879,627.31
OBRA PÚBLICA EN BIENES PROPIOS	0.00	0.00	0.00	0.00	0.00	0.00	0.00	0.00	0.00	0.00	0.00	0.00	0.00
PROYECTOS PRODUCTIVOS Y ACCIONES DE FOMENTO	0.00	0.00	0.00	0.00	0.00	0.00	0.00	0.00	0.00	0.00	0.00	0.00	0.00
INVERSIONES FINANCIERAS Y OTRAS PROVISIONES	0.00	0.00	0.00	0.00	0.00	0.00	0.00	0.00	0.00	0.00	0.00	0.00	0.00
DEUDA PÚBLICA	0.00	0.00	0.00	0.00	0.00	0.00	0.00	0.00	0.00	0.00	0.00	0.00	0.00
INTERESES DE LA DEUDA PÚBLICA	0.00	0.00	0.00	0.00	0.00	0.00	0.00	0.00	0.00	0.00	0.00	0.00	0.00
COMISIONES DE LA DEUDA PÚBLICA	0.00	0.00	0.00	0.00	0.00	0.00	0.00	0.00	0.00	0.00	0.00	0.00	0.00
GASTOS DE LA DEUDA PÚBLICA	0.00	0.00	0.00	0.00	0.00	0.00	0.00	0.00	0.00	0.00	0.00	0.00	0.00
ADEUDOS DE EJERCICIOS FISCALES ANTERIORES (ADEFAS)	0.00	0.00	0.00	0.00	0.00	0.00	0.00	0.00	0.00	0.00	0.00	0.00	0.00

De conformidad con lo establecido en el artículo 66, párrafo II de la Ley General de Contabilidad Gubernamental y la Norma para establecer la estructura del Calendario del Presupuesto de Egresos base mensual.

Artículo 18. Los propietarios concejales, auxiliares de la Presidencia Municipal, autoridades auxiliares, titulares de las dependencias o sus equivalentes, serán responsables de que se ejecuten con eficiencia, eficacia, economía, productividad, e impacto político y social, las acciones previstas en sus respectivos programas o proyectos, ejerciendo el gasto con cumplimiento a las disposiciones establecidas en la normatividad, de acuerdo a las fuentes de financiamiento de los recursos aplicados.

Artículo 19. La observancia del presente Presupuesto es responsabilidad del ayuntamiento, y su incumplimiento se sancionará de conformidad con la Ley de Responsabilidades de los Servidores Públicos del Estado y Municipios de Oaxaca y demás normatividad aplicable.

Así mismo, deberá observar las obligaciones que en materia de transparencia y rendición de cuentas establecen las leyes respectivas.

Transitorios

Primero. El presente Presupuesto entrará en vigor a partir del día primero de enero del año dos mil diecinueve.

Segundo. Aprobado en sesión de Cabildo de fecha 11 de Diciembre de 2019.

Proyecciones de Egresos-LDF.

ANEXO I

Municipio de San Pedro Ixcatlán, Distrito de Tuxtepec, Oaxaca.		
Proyecciones de Egresos-LDF		
Pesos		
Cifras Nominales		
Concepto	2020	2021
1.- Gasto No Etiquetado	\$ 19,221,854.88	\$ 19,702,401.25
A Servicios Personales	9,554,588.50	9,793,453.21
B Materiales y Suministros	4,571,138.58	4,685,417.04
C Servicios Generales	3,671,127.80	3,762,906.00
D Transferencias, Asignaciones, Subsidios y Otras Ayudas	1,425,000.00	1,460,625.00
E Bienes Muebles, Inmuebles e Intangibles	0.00	0.00
F Inversión Pública	0.00	0.00
G Inversiones Financieras y Otras Provisiones	0.00	0.00
H Participaciones y Aportaciones	0.00	0.00
I Deuda Pública	0.00	0.00
2.- Gasto Etiquetado	\$ 22,800,417.84	\$ 23,370,428.29
A Servicios Personales	0.00	0.00
B Materiales y Suministros	0.00	0.00
C Servicios Generales	0.00	0.00
D Transferencias, Asignaciones, Subsidios y Otras Ayudas	0.00	0.00
E Bienes Muebles, Inmuebles e Intangibles	244,894.52	251,016.88
F Inversión Pública	22,555,523.32	23,119,411.40
G Inversiones Financieras y Otras Provisiones	0.00	0.00
H Participaciones y Aportaciones	0.00	0.00
I Deuda Pública	0.00	0.00
3.- Total de Egresos Proyectados	\$ 42,022,272.72	\$ 43,072,829.54

De conformidad con lo establecido en el artículo 18, fracción I, de la Ley de Disciplina Financiera de las Entidades Federativas y los Municipios y los Criterios para la elaboración y presentación homogénea de la información financiera y de los formatos a que hace referencia la Ley en cuestión.

Resultados de Egresos-LDF.

ANEXO II

Municipio de San Pedro Ixcatlán, Distrito de Tuxtepec, Oaxaca.		
Resultados de Egresos-LDF		
Pesos		
Concepto	2018	2019
1.- Gasto No Etiquetado	\$ 11,523,825.15	\$ 11,964,522.17
A Servicios Personales	6,908,160.71	6,725,202.54
B Materiales y Suministros	934,885.70	1,083,997.15
C Servicios Generales	774,619.05	266,644.31
D Transferencias, Asignaciones, Subsidios y Otras Ayudas	2,871,081.70	3,863,680.17
E Bienes Muebles, Inmuebles e Intangibles	35,077.99	24,998.00
F Inversión Pública	0.00	0.00
G Inversiones Financieras y Otras Provisiones	0.00	0.00
H Participaciones y Aportaciones	0.00	0.00
I Deuda Publica	0.00	0.00
2.- Gasto Etiquetado	\$ 34,995,482.15	\$ 34,337,950.97
A Servicios Personales	4,146,380.69	2,391,061.28
B Materiales y Suministros	3,516,488.13	2,101,977.71
C Servicios Generales	2,698,927.55	1,598,058.00
D Transferencias, Asignaciones, Subsidios y Otras Ayudas	225,969.00	2,500,000.00
E Bienes Muebles, Inmuebles e Intangibles	0.00	0.00
F Inversión Pública	24,407,716.78	25,746,853.98
G Inversiones Financieras y Otras Provisiones	0.00	0.00
H Participaciones y Aportaciones	0.00	0.00
I Deuda Publica	0.00	0.00
3.- Total del Resultado de Egresos	\$ 46,519,307.30	\$ 46,302,473.14

De conformidad con lo establecido en el artículo 18, fracción III, de la Ley de Disciplina Financiera de las Entidades Federativas y los Municipios y los Criterios para la elaboración y presentación homogénea de la información financiera y de los formatos a que hace referencia la Ley en cuestión.

**Cédula de Riesgos Relevantes del
Presupuesto de Egresos.**

ANEXO IV

Cédula de Riesgos Relevantes del Presupuesto de Egresos

Riesgo 1: _____	Monto de la Deuda Contingente \$ -
Descripción	Líneas de Acción
N/D	N/D
Riesgo 2: _____	Monto de la Deuda Contingente \$ -
Descripción	Líneas de Acción
N/D	N/D
Riesgo 3: _____	Monto de la Deuda Contingente \$ -
Descripción	Líneas de Acción
N/D	N/D

Total de Deuda Contingente: \$ -

De conformidad con lo establecido en el artículo 18, fracción II, de la Ley de Disciplina Financiera de las Entidades Federativas y los Municipios.

000087

Informe sobre Estudios Actuariales-LDF.

ANEXO III

Municipio de San Pedro Ixcatlán, Distrito de Tuxtepec, Oaxaca.					
Informe sobre Estudios Actuariales-LDF					
	Pensiones y jubilaciones	Salud	Riesgos de trabajo	Invalidez y vida	Otras prestaciones sociales
Tipo de Sistema					
Prestación laboral o Fondo general para trabajadores del Estado o Municipio	N/D	N/D	N/D	N/D	N/D
Beneficio definido, Contribución definida o Mixto	N/D	N/D	N/D	N/D	N/D
Población afiliada					
Activos	N/D	N/D	N/D	N/D	N/D
Edad máxima	N/D	N/D	N/D	N/D	N/D
Edad mínima	N/D	N/D	N/D	N/D	N/D
Edad Promedio	N/D	N/D	N/D	N/D	N/D
Pensionados y Jubilados	N/D	N/D	N/D	N/D	N/D
Edad máxima	N/D	N/D	N/D	N/D	N/D
Edad mínima	N/D	N/D	N/D	N/D	N/D
Edad promedio	N/D	N/D	N/D	N/D	N/D
Beneficiarios	N/D	N/D	N/D	N/D	N/D
Promedio de años de servicio (trabajadores activos)	N/D	N/D	N/D	N/D	N/D
Aportación Individual al plan de pensión como % del salario	N/D	N/D	N/D	N/D	N/D
Aportación del ente público al plan de pensión como % del salario	N/D	N/D	N/D	N/D	N/D
Crecimiento esperado de los pensionados y jubilados (como %)	N/D	N/D	N/D	N/D	N/D
Crecimiento esperado de los activos (como %)	N/D	N/D	N/D	N/D	N/D
Edad de Jubilación o Pensión	N/D	N/D	N/D	N/D	N/D
Esperanza de vida	N/D	N/D	N/D	N/D	N/D
Ingresos del Fondo					
Ingresos Anuales al Fondo de Pensiones	N/D	N/D	N/D	N/D	N/D
Nómina anual					
Activos	N/D	N/D	N/D	N/D	N/D
Pensionados y Jubilados	N/D	N/D	N/D	N/D	N/D
Beneficiarios de Pensionados y Jubilados	N/D	N/D	N/D	N/D	N/D
Monto mensual por pensión					
Máximo	N/D	N/D	N/D	N/D	N/D
Mínimo	N/D	N/D	N/D	N/D	N/D
Promedio	N/D	N/D	N/D	N/D	N/D

	Pensiones y jubilaciones	Salud	Riesgos de trabajo	Invalidez y vida	Otras prestaciones sociales
Monto de la reserva					
Valor presente de las obligaciones					
Pensiones y Jubilaciones en curso de pago	N/D	N/D	N/D	N/D	N/D
Generación actual	N/D	N/D	N/D	N/D	N/D
Generaciones futuras	N/D	N/D	N/D	N/D	N/D
Valor presente de las contribuciones asociadas a los sueldos futuros de la cotización %					
Generación actual	N/D	N/D	N/D	N/D	N/D
Generaciones futuras	N/D	N/D	N/D	N/D	N/D
Valor presente de aportaciones futuras					
Generación actual	N/D	N/D	N/D	N/D	N/D
Generaciones futuras	N/D	N/D	N/D	N/D	N/D
Otros Ingresos	N/D	N/D	N/D	N/D	N/D
Déficit / Superávit actuarial					
Generación actual	N/D	N/D	N/D	N/D	N/D
Generaciones futuras	N/D	N/D	N/D	N/D	N/D
Periodo de suficiencia					
Año de descapitalización	N/D	N/D	N/D	N/D	N/D
Tasa de rendimiento	N/D	N/D	N/D	N/D	N/D
Estudio Actuarial					
Año de elaboración del estudio actuarial	N/D	N/D	N/D	N/D	N/D
Empresa que elaboró el estudio actuarial	N/D	N/D	N/D	N/D	N/D

De conformidad con lo establecido en el artículo 18, fracción IV, de la Ley de Disciplina Financiera de las Entidades Federativas y los Municipios y los Criterios para la elaboración y presentación homogénea de la información financiera y de los formatos a que hace referencia la Ley en cuestión.

Plantilla de Personal.

ANEXO V
MUNICIPIO DE SAN PEDRO IXCATLAN, DISTRITO TUXTEPEC, OAXACA.
Presupuesto de Egresos para el Ejercicio Fiscal 2020.
Plantilla de Personal

PLAZAPIUESTO	ADSCRIPCIÓN ADMINISTRATIVA	TIPO DE CONTRATO	TIPO DE NOMINA	TIPO DE GASTO	RAMO	FUENTE DE FINANCIAMIENTO	SUBRIENTE DE FINANCIAMIENTO	1111 Dietas de presidentes, regidores y síndicos	1132 Sueldo al Personal de Confianza	1333 Certificados Fin al PARO (reguñado)	1592 Otras prestaciones no contractuales	IMPORTE
								1111	1132	1333	1592	
								2,250,950.40	6,554,825.80	793,814.50	19,000.00	9,554,581.50
SECRETARÍA MUNICIPAL	1 Presidencia Municipal	CONFIANZA	QUINCENAL	GASTO CORRIENTE	Ramo 28 Participaciones a Entidades Federativas y Municipios	RECURSOS FEDERALES.	FONDO MUNICIPAL DE PARTICIPACIONES	0.00	224,672.40	18,722.70	0.00	243,395.10
INSTRUCTOR	1 Presidencia Municipal	CONFIANZA	QUINCENAL	GASTO CORRIENTE	Ramo 28 Participaciones a Entidades Federativas y Municipios	RECURSOS FEDERALES.	FONDO MUNICIPAL DE PARTICIPACIONES	0.00	133,498.80	11,124.90	0.00	144,623.70
INSTRUCTOR	1 Presidencia Municipal	CONFIANZA	QUINCENAL	GASTO CORRIENTE	Ramo 28 Participaciones a Entidades Federativas y Municipios	RECURSOS FEDERALES.	FONDO MUNICIPAL DE PARTICIPACIONES	0.00	104,530.80	8,716.90	0.00	113,247.70
DIR. DE DESARROLLO AGROPECUARIO	1 Presidencia Municipal	CONFIANZA	QUINCENAL	GASTO CORRIENTE	Ramo 28 Participaciones a Entidades Federativas y Municipios	RECURSOS FEDERALES.	FONDO MUNICIPAL DE PARTICIPACIONES	0.00	104,530.80	8,716.90	0.00	113,247.70
DIRECTOR DE TRANSPORTE	1 Presidencia Municipal	CONFIANZA	QUINCENAL	GASTO CORRIENTE	Ramo 28 Participaciones a Entidades Federativas y Municipios	RECURSOS FEDERALES.	FONDO MUNICIPAL DE PARTICIPACIONES	0.00	104,530.80	8,716.90	0.00	113,247.70
DIRECTOR DE LIMPIA PUBLICA	1 Presidencia Municipal	CONFIANZA	QUINCENAL	GASTO CORRIENTE	Ramo 28 Participaciones a Entidades Federativas y Municipios	RECURSOS FEDERALES.	FONDO MUNICIPAL DE PARTICIPACIONES	0.00	90,990.00	7,562.50	0.00	98,552.50
ENCARGADO DE MANTENIMIENTO DE CERRO QUEMADO	1 Presidencia Municipal	CONFIANZA	QUINCENAL	GASTO CORRIENTE	Ramo 28 Participaciones a Entidades Federativas y Municipios	RECURSOS FEDERALES.	FONDO MUNICIPAL DE PARTICIPACIONES	0.00	74,152.80	6,179.40	0.00	80,332.20
CHOFER DE AGENCIA MUNICIPAL SAN FELIPE TLAPAN	1 Presidencia Municipal	CONFIANZA	QUINCENAL	GASTO CORRIENTE	Ramo 28 Participaciones a Entidades Federativas y Municipios	RECURSOS FEDERALES.	FONDO MUNICIPAL DE PARTICIPACIONES	0.00	59,738.40	4,978.20	0.00	64,716.60
CHOFER	1 Presidencia Municipal	CONFIANZA	QUINCENAL	GASTO CORRIENTE	Ramo 28 Participaciones a Entidades Federativas y Municipios	RECURSOS FEDERALES.	FONDO MUNICIPAL DE PARTICIPACIONES	0.00	59,738.40	4,978.20	0.00	64,716.60
SECRETARIO AUXILIAR	1 Presidencia Municipal	CONFIANZA	QUINCENAL	GASTO CORRIENTE	Ramo 28 Participaciones a Entidades Federativas y Municipios	RECURSOS FEDERALES.	FONDO MUNICIPAL DE PARTICIPACIONES	0.00	46,116.00	3,843.00	0.00	49,959.00
MANTENIMIENTO TUBERIA	1 Presidencia Municipal	CONFIANZA	QUINCENAL	GASTO CORRIENTE	Ramo 28 Participaciones a Entidades Federativas y Municipios	RECURSOS FEDERALES.	FONDO MUNICIPAL DE PARTICIPACIONES	0.00	46,116.00	3,843.00	0.00	49,959.00
BARRENDERO	1 Presidencia Municipal	CONFIANZA	QUINCENAL	GASTO CORRIENTE	Ramo 28 Participaciones a Entidades Federativas y Municipios	RECURSOS FEDERALES.	FONDO MUNICIPAL DE PARTICIPACIONES	0.00	40,680.00	3,390.00	0.00	44,070.00
BARRENDERO	1 Presidencia Municipal	CONFIANZA	QUINCENAL	GASTO CORRIENTE	Ramo 28 Participaciones a Entidades Federativas y Municipios	RECURSOS FEDERALES.	FONDO MUNICIPAL DE PARTICIPACIONES	0.00	40,680.00	3,390.00	0.00	44,070.00
BARRENDERO	1 Presidencia Municipal	CONFIANZA	QUINCENAL	GASTO CORRIENTE	Ramo 28 Participaciones a Entidades Federativas y Municipios	RECURSOS FEDERALES.	FONDO MUNICIPAL DE PARTICIPACIONES	0.00	40,680.00	3,390.00	0.00	44,070.00
BARRENDERO	1 Presidencia Municipal	CONFIANZA	QUINCENAL	GASTO CORRIENTE	Ramo 28 Participaciones a Entidades Federativas y Municipios	RECURSOS FEDERALES.	FONDO MUNICIPAL DE PARTICIPACIONES	0.00	40,680.00	3,390.00	0.00	44,070.00
BARRENDERO	1 Presidencia Municipal	CONFIANZA	QUINCENAL	GASTO CORRIENTE	Ramo 28 Participaciones a Entidades Federativas y Municipios	RECURSOS FEDERALES.	FONDO MUNICIPAL DE PARTICIPACIONES	0.00	40,680.00	3,390.00	0.00	44,070.00
BARRENDERO	1 Presidencia Municipal	CONFIANZA	QUINCENAL	GASTO CORRIENTE	Ramo 28 Participaciones a Entidades Federativas y Municipios	RECURSOS FEDERALES.	FONDO MUNICIPAL DE PARTICIPACIONES	0.00	40,680.00	3,390.00	0.00	44,070.00
MANTENIMIENTO TUBERIA	1 Presidencia Municipal	CONFIANZA	QUINCENAL	GASTO CORRIENTE	Ramo 28 Participaciones a Entidades Federativas y Municipios	RECURSOS FEDERALES.	FONDO MUNICIPAL DE PARTICIPACIONES	0.00	40,680.00	3,390.00	0.00	44,070.00
ENCARGADO DE CORREOS	1 Presidencia Municipal	CONFIANZA	QUINCENAL	GASTO CORRIENTE	Ramo 28 Participaciones a Entidades Federativas y Municipios	RECURSOS FEDERALES.	FONDO MUNICIPAL DE PARTICIPACIONES	0.00	35,553.60	2,962.80	0.00	38,516.40
INTENDENTE	1 Presidencia Municipal	CONFIANZA	QUINCENAL	GASTO CORRIENTE	Ramo 28 Participaciones a Entidades Federativas y Municipios	RECURSOS FEDERALES.	FONDO MUNICIPAL DE PARTICIPACIONES	0.00	35,553.60	2,962.80	0.00	38,516.40
AUXILIAR DE LIMPIEZA DE LA AGENCIA SAN FELIPE TLAPAN	1 Presidencia Municipal	CONFIANZA	QUINCENAL	GASTO CORRIENTE	Ramo 28 Participaciones a Entidades Federativas y Municipios	RECURSOS FEDERALES.	FONDO MUNICIPAL DE PARTICIPACIONES	0.00	46,116.00	3,843.00	0.00	49,959.00
ENCARGADO DE ALBERGUE COMUNITARIO SAN FELIPE TLIPA	1 Presidencia Municipal	CONFIANZA	QUINCENAL	GASTO CORRIENTE	Ramo 28 Participaciones a Entidades Federativas y Municipios	RECURSOS FEDERALES.	FONDO MUNICIPAL DE PARTICIPACIONES	0.00	31,809.60	2,650.80	0.00	34,460.40
ENCARGADO DE ALBERGUE COMUNITARIO QUEMADO	1 Presidencia Municipal	CONFIANZA	QUINCENAL	GASTO CORRIENTE	Ramo 28 Participaciones a Entidades Federativas y Municipios	RECURSOS FEDERALES.	FONDO MUNICIPAL DE PARTICIPACIONES	0.00	31,809.60	2,650.80	0.00	34,460.40

00091

ANEXO V
MUNICIPIO DE SAN PEDRO ICATLAN, DISTRITO TUXTEPEC, OAXACA.
Presupuesto de Egresos para el Ejercicio Fiscal 2020.
Plantilla de Personal

PLAZAPUESTO	ADSCRIPCIÓN ADMINISTRATIVA	TIPO DE CONTRATO	TIPO DE NOMINA	TIPO DE GASTO	RAMO	FUENTE DE FINANCIAMIENTO	SUBIERTE DE FINANCIAMIENTO	1111 Días de presidentes, regiones y sindicatos		1132 Sueldo al Personal de Confianza		1592 Otras prestaciones no contractuales	IMPORTE
								1111	1132	1132	1592		
ENCARGADA DE COCINA COMUNITARIA	Presidencia Municipal	CONFIANZA	QUINCENAL	GASTO CORRIENTE	Ramo 28 Participaciones a Entidades Federativas y Municipios	RECURSOS FEDERALES.	FONDO MUNICIPAL DE PARTICIPACIONES	0.00	31,809.50	2,650.80	0.00	34,460.40	
ENCARGADA DE COCINA COMUNITARIA	Presidencia Municipal	CONFIANZA	QUINCENAL	GASTO CORRIENTE	Ramo 28 Participaciones a Entidades Federativas y Municipios	RECURSOS FEDERALES.	FONDO MUNICIPAL DE PARTICIPACIONES	0.00	31,809.50	2,650.80	0.00	34,460.40	
COCINA CERRO QUEMADO	Presidencia Municipal	CONFIANZA	QUINCENAL	GASTO CORRIENTE	Ramo 28 Participaciones a Entidades Federativas y Municipios	RECURSOS FEDERALES.	FONDO MUNICIPAL DE PARTICIPACIONES	0.00	31,809.50	2,650.80	0.00	34,460.40	
COCINA CERRO QUEMADO	Presidencia Municipal	CONFIANZA	QUINCENAL	GASTO CORRIENTE	Ramo 28 Participaciones a Entidades Federativas y Municipios	RECURSOS FEDERALES.	FONDO MUNICIPAL DE PARTICIPACIONES	0.00	31,809.50	2,650.80	0.00	34,460.40	
PRESIDENTE MUNICIPAL	Presidencia Municipal	CONFIANZA	QUINCENAL	GASTO CORRIENTE	Ramo 28 Participaciones a Entidades Federativas y Municipios	RECURSOS FEDERALES.	FONDO MUNICIPAL DE PARTICIPACIONES	442,589.40	0.00	36,881.70	0.00	479,471.10	
AUXILIAR DE PRESIDENCIA	Presidencia Municipal	CONFIANZA	QUINCENAL	GASTO CORRIENTE	Ramo 28 Participaciones a Entidades Federativas y Municipios	RECURSOS FEDERALES.	FONDO MUNICIPAL DE PARTICIPACIONES	0.00	133,498.80	11,124.90	0.00	144,623.70	
AUXILIAR DE PRESIDENCIA	Presidencia Municipal	CONFIANZA	QUINCENAL	GASTO CORRIENTE	Ramo 28 Participaciones a Entidades Federativas y Municipios	RECURSOS FEDERALES.	FONDO MUNICIPAL DE PARTICIPACIONES	0.00	133,498.80	11,124.90	0.00	144,623.70	
EVENTUAL	Presidencia Municipal	CONFIANZA	QUINCENAL	GASTO CORRIENTE	Ingresos Propios	RECURSOS FISCALES	IMPUESTOS	0.00	0.00	0.00	15,000.00	15,000.00	
ENLACE MUNICIPAL	Sistema de Desarrollo Integral de la Familia (DIF)	CONFIANZA	QUINCENAL	GASTO CORRIENTE	Ramo 28 Participaciones a Entidades Federativas y Municipios	RECURSOS FEDERALES.	FONDO MUNICIPAL DE PARTICIPACIONES	0.00	74,152.80	6,179.40	0.00	80,332.20	
COORDINADOR PROSPERA	Sistema de Desarrollo Integral de la Familia (DIF)	CONFIANZA	QUINCENAL	GASTO CORRIENTE	Ramo 28 Participaciones a Entidades Federativas y Municipios	RECURSOS FEDERALES.	FONDO MUNICIPAL DE PARTICIPACIONES	0.00	74,152.80	6,179.40	0.00	80,332.20	
DIRECTORA DEL DIF	Sistema de Desarrollo Integral de la Familia (DIF)	CONFIANZA	QUINCENAL	GASTO CORRIENTE	Ramo 28 Participaciones a Entidades Federativas y Municipios	RECURSOS FEDERALES.	FONDO MUNICIPAL DE PARTICIPACIONES	0.00	74,152.80	6,179.40	0.00	80,332.20	
SECRETARIA	Sistema de Desarrollo Integral de la Familia (DIF)	CONFIANZA	QUINCENAL	GASTO CORRIENTE	Ramo 28 Participaciones a Entidades Federativas y Municipios	RECURSOS FEDERALES.	FONDO MUNICIPAL DE PARTICIPACIONES	0.00	74,152.80	6,179.40	0.00	80,332.20	
AUXILIAR DE DIF MUNICIPAL	Sistema de Desarrollo Integral de la Familia (DIF)	CONFIANZA	QUINCENAL	GASTO CORRIENTE	Ramo 28 Participaciones a Entidades Federativas y Municipios	RECURSOS FEDERALES.	FONDO MUNICIPAL DE PARTICIPACIONES	0.00	46,116.00	3,843.00	0.00	49,959.00	
AUXILIAR DE DIF MUNICIPAL	Sistema de Desarrollo Integral de la Familia (DIF)	CONFIANZA	QUINCENAL	GASTO CORRIENTE	Ramo 28 Participaciones a Entidades Federativas y Municipios	RECURSOS FEDERALES.	FONDO MUNICIPAL DE PARTICIPACIONES	0.00	46,116.00	3,843.00	0.00	49,959.00	
AUXILIAR DE DIF MUNICIPAL	Sistema de Desarrollo Integral de la Familia (DIF)	CONFIANZA	QUINCENAL	GASTO CORRIENTE	Ramo 28 Participaciones a Entidades Federativas y Municipios	RECURSOS FEDERALES.	FONDO MUNICIPAL DE PARTICIPACIONES	0.00	46,116.00	3,843.00	0.00	49,959.00	
AUXILIAR DE DIF MUNICIPAL	Sistema de Desarrollo Integral de la Familia (DIF)	CONFIANZA	QUINCENAL	GASTO CORRIENTE	Ramo 28 Participaciones a Entidades Federativas y Municipios	RECURSOS FEDERALES.	FONDO MUNICIPAL DE PARTICIPACIONES	0.00	46,116.00	3,843.00	0.00	49,959.00	
REGIDOR DE EDUCACIÓN	Dirección de Educación y Cultura	CONFIANZA	QUINCENAL	GASTO CORRIENTE	Ramo 28 Participaciones a Entidades Federativas y Municipios	RECURSOS FEDERALES.	FONDO MUNICIPAL DE PARTICIPACIONES	285,710.40	0.00	23,809.20	0.00	309,519.60	
DIRECTOR DE TURISMO	Dirección de Educación y Cultura	CONFIANZA	QUINCENAL	GASTO CORRIENTE	Ramo 28 Participaciones a Entidades Federativas y Municipios	RECURSOS FEDERALES.	FONDO MUNICIPAL DE PARTICIPACIONES	0.00	74,152.80	6,179.40	0.00	80,332.20	
ENCARGADO DE LA CASA DEL PUEBLO	Dirección de Educación y Cultura	CONFIANZA	QUINCENAL	GASTO CORRIENTE	Ramo 28 Participaciones a Entidades Federativas y Municipios	RECURSOS FEDERALES.	FONDO MUNICIPAL DE PARTICIPACIONES	0.00	60,000.00	5,000.00	0.00	65,000.00	
PROFESOR, ESC. SEC. TEC. 67	Dirección de Educación y Cultura	CONFIANZA	QUINCENAL	GASTO CORRIENTE	Ramo 28 Participaciones a Entidades Federativas y Municipios	RECURSOS FEDERALES.	FONDO MUNICIPAL DE PARTICIPACIONES	0.00	48,000.00	4,000.00	0.00	52,000.00	
BIBLIOTECARIO	Dirección de Educación y Cultura	CONFIANZA	QUINCENAL	GASTO CORRIENTE	Ramo 28 Participaciones a Entidades Federativas y Municipios	RECURSOS FEDERALES.	FONDO MUNICIPAL DE PARTICIPACIONES	0.00	38,400.00	3,200.00	0.00	41,600.00	
BIBLIOTECARIO	Dirección de Educación y Cultura	CONFIANZA	QUINCENAL	GASTO CORRIENTE	Ramo 28 Participaciones a Entidades Federativas y Municipios	RECURSOS FEDERALES.	FONDO MUNICIPAL DE PARTICIPACIONES	0.00	38,400.00	3,200.00	0.00	41,600.00	
BIBLIOTECARIA DE CERRO QUEMADO	Dirección de Educación y Cultura	CONFIANZA	QUINCENAL	GASTO CORRIENTE	Ramo 28 Participaciones a Entidades Federativas y Municipios	RECURSOS FEDERALES.	FONDO MUNICIPAL DE PARTICIPACIONES	0.00	43,200.00	3,600.00	0.00	46,800.00	
REGIDOR DE HACIENDA	Dirección de Hacienda	CONFIANZA	QUINCENAL	GASTO CORRIENTE	Ramo 28 Participaciones a Entidades Federativas y Municipios	RECURSOS FEDERALES.	FONDO MUNICIPAL DE PARTICIPACIONES	285,710.40	0.00	23,809.20	0.00	309,519.60	
AUXILIAR DE REGIDURIA DE HACIENDA	Dirección de Hacienda	CONFIANZA	QUINCENAL	GASTO CORRIENTE	Ramo 28 Participaciones a Entidades Federativas y Municipios	RECURSOS FEDERALES.	FONDO MUNICIPAL DE PARTICIPACIONES	0.00	74,152.80	6,179.40	0.00	80,332.20	

000092

ANEKO V
MUNICIPIO DE SAN PEDRO IXCATLAN, DISTRITO TUXTEPEC, OAXACA.
Presupuesto de Egresos para el Ejercicio Fiscal 2020.
Plantilla de Personal

MUNICIPIO: SAN PEDRO IXCATLAN UNIDAD RESPONSABLE DEL GASTO:		ADSCRIPCIÓN ADMINISTRATIVA		TIPO DE CONTRATO	TIPO DE NOMINA	TIPO DE GASTO	RAMO	FUENTE DE FINANCIAMIENTO	SURFUENTE DE FINANCIAMIENTO	1111 Días de presidentes, regidores y sindicos	1132 Sueldo al Personal de Confianza	1323 Gratificación Fin de Año (aguiñado)	1592 Otras prestaciones no contractuales	IMPORTE
										1111	1132	1323	1592	
REGIDORA DE OBRAS	84	84	84	84	84	84	Ramo 28 Participaciones a Entidades Federativas y Municipios	RECURSOS FEDERALES	FONDO MUNICIPAL DE PARTICIPACIONES	285,710.40	0.00	23,809.20	0.00	309,519.60
DIRECTOR DE OBRAS	84	84	84	84	84	84	Ramo 28 Participaciones a Entidades Federativas y Municipios	RECURSOS FEDERALES	FONDO MUNICIPAL DE PARTICIPACIONES	0.00	153,634.40	13,636.20	0.00	177,270.60
AUXILIAR DE OBRAS PÚBLICAS	84	84	84	84	84	84	Ramo 28 Participaciones a Entidades Federativas y Municipios	RECURSOS FEDERALES	FONDO MUNICIPAL DE PARTICIPACIONES	0.00	133,498.80	11,124.90	0.00	144,623.70
AUXILIAR DE OBRAS PÚBLICAS	84	84	84	84	84	84	Ramo 28 Participaciones a Entidades Federativas y Municipios	RECURSOS FEDERALES	FONDO MUNICIPAL DE PARTICIPACIONES	0.00	74,152.80	6,179.40	0.00	80,332.20
AUXILIAR DE OBRAS PÚBLICAS	84	84	84	84	84	84	Ramo 28 Participaciones a Entidades Federativas y Municipios	RECURSOS FEDERALES	FONDO MUNICIPAL DE PARTICIPACIONES	0.00	74,152.80	6,179.40	0.00	80,332.20
AUXILIAR DE OBRAS PÚBLICAS	84	84	84	84	84	84	Ramo 28 Participaciones a Entidades Federativas y Municipios	RECURSOS FEDERALES	FONDO MUNICIPAL DE PARTICIPACIONES	0.00	104,590.80	8,715.90	0.00	113,306.70
REGIDORA DE SALUD	111	111	111	111	111	111	Ramo 28 Participaciones a Entidades Federativas y Municipios	RECURSOS FEDERALES	FONDO MUNICIPAL DE PARTICIPACIONES	285,710.40	0.00	23,809.20	0.00	309,519.60
VELADOR DE LA CLINICA	113	113	113	113	113	113	Ramo 28 Participaciones a Entidades Federativas y Municipios	RECURSOS FEDERALES	FONDO MUNICIPAL DE PARTICIPACIONES	0.00	46,116.00	3,845.00	0.00	49,959.00
REGIDOR DE SEGURIDAD	113	113	113	113	113	113	Ramo 28 Participaciones a Entidades Federativas y Municipios	RECURSOS FEDERALES	FONDO MUNICIPAL DE PARTICIPACIONES	285,710.40	0.00	23,809.20	0.00	309,519.60
RADIO OPERADOR	113	113	113	113	113	113	Ramo 28 Participaciones a Entidades Federativas y Municipios	RECURSOS FEDERALES	FONDO MUNICIPAL DE PARTICIPACIONES	0.00	133,498.80	11,124.90	0.00	144,623.70
DIRECTOR DE SEGURIDAD	113	113	113	113	113	113	Ramo 33 Aportaciones Federales para Entidades y Municipios Fondo IV	RECURSOS FEDERALES	FORTAMUNDF	0.00	74,152.80	6,179.40	0.00	80,332.20
COMANDANTE	113	113	113	113	113	113	Ramo 33 Aportaciones Federales para Entidades y Municipios Fondo IV	RECURSOS FEDERALES	FORTAMUNDF	0.00	74,152.80	6,179.40	0.00	80,332.20
CHOFER	113	113	113	113	113	113	Ramo 33 Aportaciones Federales para Entidades y Municipios Fondo IV	RECURSOS FEDERALES	FORTAMUNDF	0.00	74,152.80	6,179.40	0.00	80,332.20
SUB-COMANDANTE	113	113	113	113	113	113	Ramo 33 Aportaciones Federales para Entidades y Municipios Fondo IV	RECURSOS FEDERALES	FORTAMUNDF	0.00	59,738.40	4,978.20	0.00	64,716.60
CHOFER	113	113	113	113	113	113	Ramo 33 Aportaciones Federales para Entidades y Municipios Fondo IV	RECURSOS FEDERALES	FORTAMUNDF	0.00	59,738.40	4,978.20	0.00	64,716.60
CHOFER	113	113	113	113	113	113	Ramo 33 Aportaciones Federales para Entidades y Municipios Fondo IV	RECURSOS FEDERALES	FORTAMUNDF	0.00	59,738.40	4,978.20	0.00	64,716.60
CHOFER	113	113	113	113	113	113	Ramo 33 Aportaciones Federales para Entidades y Municipios Fondo IV	RECURSOS FEDERALES	FORTAMUNDF	0.00	59,738.40	4,978.20	0.00	64,716.60
POLICIA	113	113	113	113	113	113	Ramo 33 Aportaciones Federales para Entidades y Municipios Fondo IV	RECURSOS FEDERALES	FORTAMUNDF	0.00	52,800.00	4,400.00	0.00	57,200.00
POLICIA	113	113	113	113	113	113	Ramo 33 Aportaciones Federales para Entidades y Municipios Fondo IV	RECURSOS FEDERALES	FORTAMUNDF	0.00	52,800.00	4,400.00	0.00	57,200.00
POLICIA	113	113	113	113	113	113	Ramo 33 Aportaciones Federales para Entidades y Municipios Fondo IV	RECURSOS FEDERALES	FORTAMUNDF	0.00	52,800.00	4,400.00	0.00	57,200.00
POLICIA	113	113	113	113	113	113	Ramo 33 Aportaciones Federales para Entidades y Municipios Fondo IV	RECURSOS FEDERALES	FORTAMUNDF	0.00	52,800.00	4,400.00	0.00	57,200.00
POLICIA	113	113	113	113	113	113	Ramo 33 Aportaciones Federales para Entidades y Municipios Fondo IV	RECURSOS FEDERALES	FORTAMUNDF	0.00	52,800.00	4,400.00	0.00	57,200.00
POLICIA	113	113	113	113	113	113	Ramo 33 Aportaciones Federales para Entidades y Municipios Fondo IV	RECURSOS FEDERALES	FORTAMUNDF	0.00	52,800.00	4,400.00	0.00	57,200.00
POLICIA	113	113	113	113	113	113	Ramo 33 Aportaciones Federales para Entidades y Municipios Fondo IV	RECURSOS FEDERALES	FORTAMUNDF	0.00	52,800.00	4,400.00	0.00	57,200.00
POLICIA	113	113	113	113	113	113	Ramo 33 Aportaciones Federales para Entidades y Municipios Fondo IV	RECURSOS FEDERALES	FORTAMUNDF	0.00	52,800.00	4,400.00	0.00	57,200.00

000093

ANEXO V
MUNICIPIO DE SAN PEDRO IXCATLAN, DISTRITO TUXTEPEC, OAXACA.
Presupuesto de Egresos para el Ejercicio Fiscal 2020.
Plantilla de Personal

MUNICIPIO: SAN PEDRO IXCATLAN UNIDAD RESPONSABLE DEL GASTO:		2,250,950.40		6,554,825.60		793,814.50		15,000.00		9,554,888.50		
PLAZA/PUESTO	ADSCRIPCIÓN ADMINISTRATIVA	TIPO DE CONTRATO	TIPO DE NOMINA	TIPO DE GASTO	RAMO	FUENTE DE FINANCIAMIENTO	SUBFUENTE DE FINANCIAMIENTO	1111 Días de presidentes, regidores y síndicos	1132 Sueldo al Personal de Confianza	1329 Gratificación Fin (de Año (iguinaldo))	1592 Otras prestaciones no contractuales	IMPORTE
								1111	1132	1323	1592	
SECRETARIO DEL JUEZ	6 Alcaldía Municipal	CONFIANZA	QUINCENAL	GASTO CORRIENTE	Ramo 28 Participaciones a Entidades Federativas y Municipios	RECURSOS FEDERALES.	FONDO MUNICIPAL DE PARTICIPACIONES	0.00	46,116.00	3,843.00	0.00	49,959.00
BOMBERO	6 Alcaldía Municipal	CONFIANZA	QUINCENAL	GASTO CORRIENTE	Ramo 28 Participaciones a Entidades Federativas y Municipios	RECURSOS FEDERALES.	FONDO MUNICIPAL DE PARTICIPACIONES	0.00	35,553.60	2,862.80	0.00	38,516.40
BOMBERO	6 Alcaldía Municipal	CONFIANZA	QUINCENAL	GASTO CORRIENTE	Ramo 28 Participaciones a Entidades Federativas y Municipios	RECURSOS FEDERALES.	FONDO MUNICIPAL DE PARTICIPACIONES	0.00	35,553.60	2,862.80	0.00	38,516.40
AUXILIAR REGISTRO CIVIL	6 Alcaldía Municipal	CONFIANZA	QUINCENAL	GASTO CORRIENTE	Ramo 28 Participaciones a Entidades Federativas y Municipios	RECURSOS FEDERALES.	FONDO MUNICIPAL DE PARTICIPACIONES	0.00	46,116.00	3,843.00	0.00	49,959.00
TESORERO MUNICIPAL	3 Tesorería Municipal	CONFIANZA	QUINCENAL	GASTO CORRIENTE	Ramo 28 Participaciones a Entidades Federativas y Municipios	RECURSOS FEDERALES.	FONDO DE FOMENTO MUNICIPAL	0.00	224,677.40	18,722.70	0.00	243,395.10
AUXILIAR DE TESORERIA	3 Tesorería Municipal	CONFIANZA	QUINCENAL	GASTO CORRIENTE	Ramo 28 Participaciones a Entidades Federativas y Municipios	RECURSOS FEDERALES.	FONDO MUNICIPAL DE FOMENTO	0.00	74,152.80	6,179.40	0.00	80,332.20
AUXILIAR DE TESORERIA	3 Tesorería Municipal	CONFIANZA	QUINCENAL	GASTO CORRIENTE	Ramo 28 Participaciones a Entidades Federativas y Municipios	RECURSOS FEDERALES.	FONDO MUNICIPAL DE FOMENTO	0.00	74,152.80	6,179.40	0.00	80,332.20

000095

Cédula de Programas Presupuestarios.

ANEXO IV
MUNICIPIO DE SAN PEDRO IXCATLAN, DISTRITO TUXTEPEC, OAXACA.
PRESUPUESTO DE EGRESOS PARA EL EJERCICIO FISCAL 2020
CÉDULA DE PROGRAMAS PRESUPUESTARIOS

\$ 42,022,272.72

CLASIFICACIÓN ADMINISTRATIVA		CLASIFICACIÓN FUNCIONAL		CLASIFICACIÓN PROGRAMÁTICA						Clasificación por Objeto del Gasto		Tipo de Gasto		Subfuente de Financiamiento		Importe
No.	UNIDAD RESPONSABLE	CLAVE	SUB SUB FUNCIÓN	PROGRAMA	CLAVE	SUB PROGRAMA	ACTIVIDAD PROGRAMÁTICA	No.	Concepto	No.	Tipo	No.	Nombre			
1	PRESIDENCIA MUNICIPAL	1.3.1.1	Actividades del titular de la Presidencia Municipal	Desempeño de las funciones	E	Prestación de Servicios Públicos	Aplicación de los recursos del Ramo 28, propios, estatales y convenios	1222	Compensaciones Eventuales	01	GASTO CORRIENTE	111	Impuestos			15,000.00
1	PRESIDENCIA MUNICIPAL	1.3.1.1	Actividades del titular de la Presidencia Municipal	Desempeño de las funciones	E	Prestación de Servicios Públicos	Aplicación de los recursos del Ramo 28, propios, estatales y convenios	2211	Alimentación, Servicio De Comedor y Viveres	01	GASTO CORRIENTE	111	Impuestos			5,000.00
1	PRESIDENCIA MUNICIPAL	1.3.1.1	Actividades del titular de la Presidencia Municipal	Desempeño de las funciones	E	Prestación de Servicios Públicos	Aplicación de los recursos del Ramo 28, propios, estatales y convenios	2611	Combustibles	01	GASTO CORRIENTE	111	Impuestos			15,000.00
1	PRESIDENCIA MUNICIPAL	1.3.1.1	Actividades del titular de la Presidencia Municipal	Desempeño de las funciones	E	Prestación de Servicios Públicos	Aplicación de los recursos del Ramo 28, propios, estatales y convenios	2612	Lubrificantes y Aditivos	01	GASTO CORRIENTE	111	Impuestos			7,772.40
1	PRESIDENCIA MUNICIPAL	1.3.1.1	Actividades del titular de la Presidencia Municipal	Desempeño de las funciones	E	Prestación de Servicios Públicos	Aplicación de los recursos del Ramo 28, propios, estatales y convenios	3253	Arrendamiento de Equipo de Transporte Marítimo, Lacustre y Fluvial	01	GASTO CORRIENTE	111	Impuestos			10,000.00
1	PRESIDENCIA MUNICIPAL	1.3.1.1	Actividades del titular de la Presidencia Municipal	Desempeño de las funciones	E	Prestación de Servicios Públicos	Aplicación de los recursos del Ramo 28, propios, estatales y convenios	3291	Arrendamiento de Mesas, Sillas, Utensilios de Cocina, Mantelería, Lomas, Carpas y Similares.	01	GASTO CORRIENTE	111	Impuestos			10,000.00
1	PRESIDENCIA MUNICIPAL	1.3.1.1	Actividades del titular de la Presidencia Municipal	Desempeño de las funciones	E	Prestación de Servicios Públicos	Aplicación de los recursos del Ramo 28, propios, estatales y convenios	3721	Pasajes Terrestres	01	GASTO CORRIENTE	111	Impuestos			5,000.00
1	PRESIDENCIA MUNICIPAL	1.3.1.1	Actividades del titular de la Presidencia Municipal	Desempeño de las funciones	E	Prestación de Servicios Públicos	Aplicación de los recursos del Ramo 28, propios, estatales y convenios	3721	Pasajes Terrestres	01	GASTO CORRIENTE	113	Contribuciones de Mejoras			714.00
1	PRESIDENCIA MUNICIPAL	1.3.1.1	Actividades del titular de la Presidencia Municipal	Desempeño de las funciones	E	Prestación de Servicios Públicos	Aplicación de los recursos del Ramo 28, propios, estatales y convenios	3721	Pasajes Terrestres	01	GASTO CORRIENTE	114	Derechos			1,000.00
1	PRESIDENCIA MUNICIPAL	1.3.1.1	Actividades del titular de la Presidencia Municipal	Desempeño de las funciones	E	Prestación de Servicios Públicos	Aplicación de los recursos del Ramo 28, propios, estatales y convenios	3751	Válidos Nacionales	01	GASTO CORRIENTE	114	Derechos			10,000.00
1	PRESIDENCIA MUNICIPAL	1.3.1.1	Actividades del titular de la Presidencia Municipal	Desempeño de las funciones	E	Prestación de Servicios Públicos	Aplicación de los recursos del Ramo 28, propios, estatales y convenios	3811	Gastos de Ceremonial	01	GASTO CORRIENTE	114	Derechos			5,000.00
1	PRESIDENCIA MUNICIPAL	1.3.1.1	Actividades del titular de la Presidencia Municipal	Desempeño de las funciones	E	Prestación de Servicios Públicos	Aplicación de los recursos del Ramo 28, propios, estatales y convenios	3822	Actos de Orden Social y Cultural	01	GASTO CORRIENTE	114	Derechos			15,000.00
1	PRESIDENCIA MUNICIPAL	1.3.1.1	Actividades del titular de la Presidencia Municipal	Desempeño de las funciones	E	Prestación de Servicios Públicos	Aplicación de los recursos del Ramo 28, propios, estatales y convenios	3993	Otros Servicios Generales	01	GASTO CORRIENTE	114	Derechos			10,000.00
1	PRESIDENCIA MUNICIPAL	1.3.1.1	Actividades del titular de la Presidencia Municipal	Desempeño de las funciones	E	Prestación de Servicios Públicos	Aplicación de los recursos del Ramo 28, propios, estatales y convenios	4411	Ayudas Sociales a Personas	01	GASTO CORRIENTE	114	Derechos			30,000.00
1	PRESIDENCIA MUNICIPAL	1.3.1.1	Actividades del titular de la Presidencia Municipal	Desempeño de las funciones	E	Prestación de Servicios Públicos	Aplicación de los recursos del Ramo 28, propios, estatales y convenios	4431	Ayudas Sociales a Instituciones de Enseñanza	01	GASTO CORRIENTE	114	Derechos			5,000.00

000097

CLASIFICACIÓN ADMINISTRATIVA		CLASIFICACIÓN FUNCIONAL		CLASIFICACIÓN PROGRAMÁTICA						Clasificación por Objeto del Gasto		Tipo de Gasto		Subfuente de Financiamiento		Importe
No.	UNIDAD RESPONSABLE	CLAVE	SUB SUB FUNCIÓN	PROGRAMA	CLAVE	SUB PROGRAMA	ACTIVIDAD PROGRAMÁTICA	No.	Concepto	No.	Tipo	No.	Nombre	Importe		
1	PRESIDENCIA MUNICIPAL	1.3.1.1	Actividades del titular de la Presidencia Municipal	Desempeño de las funciones	E	Prestación de Servicios Públicos	Aplicación de los recursos del Ramo 28, propios, estatales y convenios	5111	Muebles de Oficina	02	GASTO DE CAPITAL	114	Derechos	15,000.00		
69	DIRECCIÓN DE HACIENDA	1.8.5.1	Otros Servicios Generales	Desempeño de las funciones	E	Prestación de Servicios Públicos	Aplicación de los recursos del Ramo 28, propios, estatales y convenios	3751	Viajeros Nacionales	01	GASTO CORRIENTE	114	Derechos	5,000.00		
111	DIRECCION DE SALUD	2.3.2.1	Servicios de salud a la persona	Desempeño de las funciones	E	Prestación de Servicios Públicos	Aplicación de los recursos del Ramo 28, propios, estatales y convenios	2531	Medicamentos y Productos Farmacéuticos De Aplicación Humana	01	GASTO CORRIENTE	114	Derechos	17,075.36		
84	DIRECCION DE OBRAS PUBLICAS	1.8.5.1	Otros Servicios Generales	Desempeño de las funciones	E	Prestación de Servicios Públicos	Aplicación de los recursos del Ramo 28, propios, estatales y convenios	2211	Alimentación, Servicio De Comedor y Vivieres	01	GASTO CORRIENTE	114	Derechos	5,000.00		
84	DIRECCION DE OBRAS PUBLICAS	1.8.5.1	Otros Servicios Generales	Desempeño de las funciones	E	Prestación de Servicios Públicos	Aplicación de los recursos del Ramo 28, propios, estatales y convenios	2461	Material Para Instalaciones Eléctricas	01	GASTO CORRIENTE	114	Derechos	10,000.00		
84	DIRECCION DE OBRAS PUBLICAS	1.8.5.1	Otros Servicios Generales	Desempeño de las funciones	E	Prestación de Servicios Públicos	Aplicación de los recursos del Ramo 28, propios, estatales y convenios	2491	Productos de Pintura y Recubrimientos	01	GASTO CORRIENTE	114	Derechos	10,000.00		
84	DIRECCION DE OBRAS PUBLICAS	1.8.5.1	Otros Servicios Generales	Desempeño de las funciones	E	Prestación de Servicios Públicos	Aplicación de los recursos del Ramo 28, propios, estatales y convenios	2492	Otros Materiales y Artículos de Construcción y Reparación	01	GASTO CORRIENTE	114	Derechos	7,000.00		
84	DIRECCION DE OBRAS PUBLICAS	1.8.5.1	Otros Servicios Generales	Desempeño de las funciones	E	Prestación de Servicios Públicos	Aplicación de los recursos del Ramo 28, propios, estatales y convenios	2911	Herramientas Auxiliares de Trabajo Menores	01	GASTO CORRIENTE	114	Derechos	5,000.00		
84	DIRECCION DE OBRAS PUBLICAS	1.8.5.1	Otros Servicios Generales	Desempeño de las funciones	E	Prestación de Servicios Públicos	Aplicación de los recursos del Ramo 28, propios, estatales y convenios	3511	Conservación y Mantenimiento Menor de Inmuebles	01	GASTO CORRIENTE	114	Derechos	10,000.00		
84	DIRECCION DE OBRAS PUBLICAS	1.8.5.1	Otros Servicios Generales	Desempeño de las funciones	E	Prestación de Servicios Públicos	Aplicación de los recursos del Ramo 28, propios, estatales y convenios	3551	Reparación y Mantenimiento de Equipo de Transporte	01	GASTO CORRIENTE	114	Derechos	10,000.00		
84	DIRECCION DE OBRAS PUBLICAS	1.8.5.1	Otros Servicios Generales	Desempeño de las funciones	E	Prestación de Servicios Públicos	Aplicación de los recursos del Ramo 28, propios, estatales y convenios	3751	Viajeros Nacionales	01	GASTO CORRIENTE	114	Derechos	5,000.00		
3	TESORERIA MUNICIPAL	1.5.2.2	Gestión de Tesorería	Desempeño de las funciones	E	Prestación de Servicios Públicos	Aplicación de los recursos del Ramo 28, propios, estatales y convenios	2111	Material para Oficina	01	GASTO CORRIENTE	114	Derechos	9,000.00		
3	TESORERIA MUNICIPAL	1.5.2.2	Gestión de Tesorería	Desempeño de las funciones	E	Prestación de Servicios Públicos	Aplicación de los recursos del Ramo 28, propios, estatales y convenios	2121	Materiales y Útiles de Impresión y Reproducción	01	GASTO CORRIENTE	114	Derechos	10,000.00		
3	TESORERIA MUNICIPAL	1.5.2.2	Gestión de Tesorería	Desempeño de las funciones	E	Prestación de Servicios Públicos	Aplicación de los recursos del Ramo 28, propios, estatales y convenios	2161	Enseres para el Aseo, Limpieza e Higiene	01	GASTO CORRIENTE	114	Derechos	10,000.00		
3	TESORERIA MUNICIPAL	1.5.2.2	Gestión de Tesorería	Desempeño de las funciones	E	Prestación de Servicios Públicos	Aplicación de los recursos del Ramo 28, propios, estatales y convenios	2211	Alimentación, Servicio De Comedor y Vivieres	01	GASTO CORRIENTE	114	Derechos	5,000.00		
3	TESORERIA MUNICIPAL	1.5.2.2	Gestión de Tesorería	Desempeño de las funciones	E	Prestación de Servicios Públicos	Aplicación de los recursos del Ramo 28, propios, estatales y convenios	3133	Agua Envasada para Consumo	01	GASTO CORRIENTE	114	Derechos	5,000.00		
3	TESORERIA MUNICIPAL	1.5.2.2	Gestión de Tesorería	Desempeño de las funciones	E	Prestación de Servicios Públicos	Aplicación de los recursos del Ramo 28, propios, estatales y convenios	3141	Servicio de Telefonía Convencional	01	GASTO CORRIENTE	114	Derechos	5,000.00		

000098

CLASIFICACIÓN ADMINISTRATIVA		CLASIFICACIÓN FUNCIONAL				CLASIFICACIÓN PROGRAMÁTICA						Clasificación por Objeto del Gasto		Tipo de Gasto		Subfuente de Financiamiento		Importe
No.	UNIDAD RESPONSABLE	CLAVE	SUB SUB FUNCIÓN	PROGRAMA	CLAVE	SUB PROGRAMA	ACTIVIDAD PROGRAMÁTICA	No.	Concepto	No.	Tipo	No.	Nombre	No.	Nombre	Importe		
3	TESORERIA MUNICIPAL	1.5.2.2	Gestión de Tesorería	Desempeño de las funciones	E	Prestación de Servicios Públicos	Aplicación de los recursos del Ramo 28, propios, estatales y convenios	3363	Servicios de Impresión de Documentos Oficiales, Reproducción de Material Informativo, Libros, Folletos y Revistas	01	GASTO CORRIENTE	115	Productos			10,000.00		
3	TESORERIA MUNICIPAL	1.5.2.2	Gestión de Tesorería	Desempeño de las funciones	E	Prestación de Servicios Públicos	Aplicación de los recursos del Ramo 28, propios, estatales y convenios	3411	Comisiones y Situaciones Bancarias	01	GASTO CORRIENTE	115	Productos			15,000.00		
3	TESORERIA MUNICIPAL	1.5.2.2	Gestión de Tesorería	Desempeño de las funciones	E	Prestación de Servicios Públicos	Aplicación de los recursos del Ramo 28, propios, estatales y convenios	3531	Instalación, Reparación y Mantto. de Equipo De Computo y De Tecnologías de la Información	01	GASTO CORRIENTE	115	Productos			5,000.00		
3	TESORERIA MUNICIPAL	1.5.2.2	Gestión de Tesorería	Desempeño de las funciones	E	Prestación de Servicios Públicos	Aplicación de los recursos del Ramo 28, propios, estatales y convenios	3751	Viáticos Nacionales	01	GASTO CORRIENTE	115	Productos			5,000.00		
11	SISTEMA DE DESARROLLO INTEGRAL DE LA FAMILIA (DIF)	1.8.5.1	Otros Servicios Generales	Desempeño de las funciones	E	Prestación de Servicios Públicos	Aplicación de los recursos del Ramo 28, propios, estatales y convenios	2211	Alimentación, Servicio De Comedor y Vivières	01	GASTO CORRIENTE	115	Productos			5,000.00		
6	ALCALDIA MUNICIPAL	1.8.5.1	Otros Servicios Generales	Desempeño de las funciones	E	Prestación de Servicios Públicos	Aplicación de los recursos del Ramo 28, propios, estatales y convenios	2211	Alimentación, Servicio De Comedor y Vivières	01	GASTO CORRIENTE	115	Productos			4,292.76		
6	ALCALDIA MUNICIPAL	1.8.5.1	Otros Servicios Generales	Desempeño de las funciones	E	Prestación de Servicios Públicos	Aplicación de los recursos del Ramo 28, propios, estatales y convenios	3111	Consumo de Energía Eléctrica	01	GASTO CORRIENTE	115	Productos			50,000.00		
84	DIRECCION DE OBRAS PUBLICAS	1.8.5.1	Otros Servicios Generales	Desempeño de las funciones	E	Prestación de Servicios Públicos	Construcción de cuarto dormitorio	5231	Cámaras Fotográficas	02	GASTO DE CAPITAL	115	Productos			18,000.00		
3	TESORERIA MUNICIPAL	1.5.2.2	Gestión de Tesorería	Desempeño de las funciones	E	Prestación de Servicios Públicos	Aplicación de los recursos del Ramo 28, propios, estatales y convenios	3751	Viáticos Nacionales	01	GASTO CORRIENTE	115	Productos			6,514.80		
3	TESORERIA MUNICIPAL	1.5.2.2	Gestión de Tesorería	Desempeño de las funciones	E	Prestación de Servicios Públicos	Aplicación de los recursos federales transferidos al municipio, en los destinos de gasto establecidos en la Ley de Coordinación Fiscal	3411	Comisiones y Situaciones Bancarias	01	GASTO CORRIENTE	115	Productos			1.20		
3	TESORERIA MUNICIPAL	1.5.2.2	Gestión de Tesorería	Desempeño de las funciones	E	Prestación de Servicios Públicos	Aplicación de los recursos del Ramo 28, propios, estatales y convenios	3411	Comisiones y Situaciones Bancarias	01	GASTO CORRIENTE	115	Productos			1.20		
3	TESORERIA MUNICIPAL	1.5.2.2	Gestión de Tesorería	Desempeño de las funciones	E	Prestación de Servicios Públicos	Aplicación de los recursos del Ramo 28, propios, estatales y convenios	3751	Viáticos Nacionales	01	GASTO CORRIENTE	12	Financiamientos Internos			2.40		
6	ALCALDIA MUNICIPAL	1.8.5.1	Otros Servicios Generales	Desempeño de las funciones	E	Prestación de Servicios Públicos	Aplicación de los recursos del Ramo 28, propios, estatales y convenios	3751	Viáticos Nacionales	01	GASTO CORRIENTE	116	Aprovechamientos			2,346.00		
1	PRESIDENCIA MUNICIPAL	1.3.1.1	Actividades del titular de la Presidencia Municipal	Desempeño de las funciones	E	Prestación de Servicios Públicos	Aplicación de los recursos del Ramo 28, propios, estatales y convenios	1111	Dietas de Presidentes, Regidores y Síndicos	01	GASTO CORRIENTE	151	Fondo de Participaciones			442,560.40		
1	PRESIDENCIA MUNICIPAL	1.3.1.1	Actividades del titular de la Presidencia Municipal	Desempeño de las funciones	E	Prestación de Servicios Públicos	Aplicación de los recursos del Ramo 28, propios, estatales y convenios	1132	Sueldo al Personal de Confianza	01	GASTO CORRIENTE	151	Fondo de Participaciones			2,040,661.60		
1	PRESIDENCIA MUNICIPAL	1.3.1.1	Actividades del titular de la Presidencia Municipal	Desempeño de las funciones	E	Prestación de Servicios Públicos	Aplicación de los recursos del Ramo 28, propios, estatales y convenios	1323	Gratificación Fin de Año (Aguinaldo)	01	GASTO CORRIENTE	151	Fondo de Participaciones			206,953.50		

000099

CLASIFICACIÓN ADMINISTRATIVA		CLASIFICACIÓN FUNCIONAL			CLASIFICACIÓN PROGRAMÁTICA							Clasificación por Objeto del Gasto		Tipo de Gasto		Subfuente de Financiamiento		Importe
No.	UNIDAD RESPONSABLE	CLAVE	SUB SUB FUNCIÓN	PROGRAMA	CLAVE	SUB PROGRAMA	ACTIVIDAD PROGRAMÁTICA	No.	Concepto	No.	Tipo	No.	Nombre	No.	Nombre	Importe		
1	PRESIDENCIA MUNICIPAL	1.3.1.1	Actividades del titular de la Presidencia Municipal	Desempeño de las funciones	E	Prestación de Servicios Públicos	Aplicación de los recursos del Ramo 28, propios, estatales y conventos	2111	Material para Oficina	01	GASTO CORRIENTE	151	Fondo de Participaciones			25,000.00		
1	PRESIDENCIA MUNICIPAL	1.3.1.1	Actividades del titular de la Presidencia Municipal	Desempeño de las funciones	E	Prestación de Servicios Públicos	Aplicación de los recursos del Ramo 28, propios, estatales y conventos	2121	Materiales y Útiles de Impresión y Reproducción.	01	GASTO CORRIENTE	151	Fondo de Participaciones			5,000.00		
1	PRESIDENCIA MUNICIPAL	1.3.1.1	Actividades del titular de la Presidencia Municipal	Desempeño de las funciones	E	Prestación de Servicios Públicos	Aplicación de los recursos del Ramo 28, propios, estatales y conventos	2151	Material Impreso y Suscripciones	01	GASTO CORRIENTE	151	Fondo de Participaciones			7,500.00		
1	PRESIDENCIA MUNICIPAL	1.3.1.1	Actividades del titular de la Presidencia Municipal	Desempeño de las funciones	E	Prestación de Servicios Públicos	Aplicación de los recursos del Ramo 28, propios, estatales y conventos	2161	Material, Artículos y Enseres para el Aseo, Limpieza e Higiene	01	GASTO CORRIENTE	151	Fondo de Participaciones			25,000.00		
1	PRESIDENCIA MUNICIPAL	1.3.1.1	Actividades del titular de la Presidencia Municipal	Desempeño de las funciones	E	Prestación de Servicios Públicos	Aplicación de los recursos del Ramo 28, propios, estatales y conventos	2211	Alimentación, Servicio De Comedor y Vivières	01	GASTO CORRIENTE	151	Fondo de Participaciones			12,000.00		
1	PRESIDENCIA MUNICIPAL	1.3.1.1	Actividades del titular de la Presidencia Municipal	Desempeño de las funciones	E	Prestación de Servicios Públicos	Aplicación de los recursos del Ramo 28, propios, estatales y conventos	2511	Productos Químicos Básicos	01	GASTO CORRIENTE	151	Fondo de Participaciones			15,000.00		
1	PRESIDENCIA MUNICIPAL	1.3.1.1	Actividades del titular de la Presidencia Municipal	Desempeño de las funciones	E	Prestación de Servicios Públicos	Aplicación de los recursos del Ramo 28, propios, estatales y conventos	2611	Combustibles	01	GASTO CORRIENTE	151	Fondo de Participaciones			35,000.00		
1	PRESIDENCIA MUNICIPAL	1.3.1.1	Actividades del titular de la Presidencia Municipal	Desempeño de las funciones	E	Prestación de Servicios Públicos	Aplicación de los recursos del Ramo 28, propios, estatales y conventos	2612	Lubricantes y Aditivos	01	GASTO CORRIENTE	151	Fondo de Participaciones			3,000.00		
1	PRESIDENCIA MUNICIPAL	1.3.1.1	Actividades del titular de la Presidencia Municipal	Desempeño de las funciones	E	Prestación de Servicios Públicos	Aplicación de los recursos del Ramo 28, propios, estatales y conventos	2712	Uniformes y Accesorios	01	GASTO CORRIENTE	151	Fondo de Participaciones			7,500.00		
1	PRESIDENCIA MUNICIPAL	1.3.1.1	Actividades del titular de la Presidencia Municipal	Desempeño de las funciones	E	Prestación de Servicios Públicos	Aplicación de los recursos del Ramo 28, propios, estatales y conventos	2731	Artículos Deportivos	01	GASTO CORRIENTE	151	Fondo de Participaciones			10,000.00		
1	PRESIDENCIA MUNICIPAL	1.3.1.1	Actividades del titular de la Presidencia Municipal	Desempeño de las funciones	E	Prestación de Servicios Públicos	Aplicación de los recursos del Ramo 28, propios, estatales y conventos	2961	Refacciones y Accesorios Menores de Equipo de Transporte	01	GASTO CORRIENTE	151	Fondo de Participaciones			12,000.00		
1	PRESIDENCIA MUNICIPAL	1.3.1.1	Actividades del titular de la Presidencia Municipal	Desempeño de las funciones	E	Prestación de Servicios Públicos	Aplicación de los recursos del Ramo 28, propios, estatales y conventos	2991	Refacciones, Instrumental Complementario y Repuestos Menores no Considerados Anteriormente	01	GASTO CORRIENTE	151	Fondo de Participaciones			5,000.00		
1	PRESIDENCIA MUNICIPAL	1.3.1.1	Actividades del titular de la Presidencia Municipal	Desempeño de las funciones	E	Prestación de Servicios Públicos	Aplicación de los recursos del Ramo 28, propios, estatales y conventos	3111	Consumo de Energía Eléctrica	01	GASTO CORRIENTE	151	Fondo de Participaciones			20,000.00		
1	PRESIDENCIA MUNICIPAL	1.3.1.1	Actividades del titular de la Presidencia Municipal	Desempeño de las funciones	E	Prestación de Servicios Públicos	Aplicación de los recursos del Ramo 28, propios, estatales y conventos	3141	Servicio de Telefonía Convencional	01	GASTO CORRIENTE	151	Fondo de Participaciones			18,000.00		
1	PRESIDENCIA MUNICIPAL	1.3.1.1	Actividades del titular de la Presidencia Municipal	Desempeño de las funciones	E	Prestación de Servicios Públicos	Aplicación de los recursos del Ramo 28, propios, estatales y conventos	3251	Arrendamiento de Equipo de Transporte Terrestre	01	GASTO CORRIENTE	151	Fondo de Participaciones			7,500.00		
1	PRESIDENCIA MUNICIPAL	1.3.1.1	Actividades del titular de la Presidencia Municipal	Desempeño de las funciones	E	Prestación de Servicios Públicos	Aplicación de los recursos del Ramo 28, propios, estatales y conventos	3253	Arrendamiento de Equipo de Transporte Marítimo, Lacustre y Fluvial	01	GASTO CORRIENTE	151	Fondo de Participaciones			10,000.00		
1	PRESIDENCIA MUNICIPAL	1.3.1.1	Actividades del titular de la Presidencia Municipal	Desempeño de las funciones	E	Prestación de Servicios Públicos	Aplicación de los recursos del Ramo 28, propios, estatales y conventos	3551	Reparación y Mantenimiento de Equipo de Transporte	01	GASTO CORRIENTE	151	Fondo de Participaciones			15,000.00		

000100

CLASIFICACIÓN ADMINISTRATIVA		CLASIFICACIÓN FUNCIONAL				CLASIFICACIÓN PROGRAMÁTICA						Clasificación por Objeto del Gasto		Tipo de Gasto		Subfuente de Financiamiento		Importe
No.	UNIDAD RESPONSABLE	CLAVE	SUB SUB FUNCIÓN	PROGRAMA	CLAVE	SUB PROGRAMA	ACTIVIDAD PROGRAMÁTICA	No.	Concepto	No.	Tipo	No.	Nombre	No.	Nombre	Importe		
1	PRESIDENCIA MUNICIPAL	1.3.1.1	Actividades del titular de la Presidencia Municipal	Desempeño de las funciones	E	Prestación de Servicios Públicos	Aplicación de los recursos del Ramo 28, propios, estatales y convenios	3611	Difusión por Radio, Televisión y Otros Medios de Mensajes Sobre Programas y Actividades Gubernamentales.	01	GASTO CORRIENTE	151	Fondo de Participaciones			25,000.00		
1	PRESIDENCIA MUNICIPAL	1.3.1.1	Actividades del titular de la Presidencia Municipal	Desempeño de las funciones	E	Prestación de Servicios Públicos	Aplicación de los recursos del Ramo 28, propios, estatales y convenios	3721	Pasajes Terrestres	01	GASTO CORRIENTE	151	Fondo de Participaciones			4,000.00		
1	PRESIDENCIA MUNICIPAL	1.3.1.1	Actividades del titular de la Presidencia Municipal	Desempeño de las funciones	E	Prestación de Servicios Públicos	Aplicación de los recursos del Ramo 28, propios, estatales y convenios	3722	Reparto y Entrega de Mensajería Terrestre	01	GASTO CORRIENTE	151	Fondo de Participaciones			1,500.00		
1	PRESIDENCIA MUNICIPAL	1.3.1.1	Actividades del titular de la Presidencia Municipal	Desempeño de las funciones	E	Prestación de Servicios Públicos	Aplicación de los recursos del Ramo 28, propios, estatales y convenios	3751	Viajeros Nacionales	01	GASTO CORRIENTE	151	Fondo de Participaciones			13,000.00		
1	PRESIDENCIA MUNICIPAL	1.3.1.1	Actividades del titular de la Presidencia Municipal	Desempeño de las funciones	E	Prestación de Servicios Públicos	Aplicación de los recursos del Ramo 28, propios, estatales y convenios	3811	Gastos de Ceremonial	01	GASTO CORRIENTE	151	Fondo de Participaciones			50,000.00		
1	PRESIDENCIA MUNICIPAL	1.3.1.1	Actividades del titular de la Presidencia Municipal	Desempeño de las funciones	E	Prestación de Servicios Públicos	Aplicación de los recursos del Ramo 28, propios, estatales y convenios	3821	Actos y Ceremonias Conmemorativas	01	GASTO CORRIENTE	151	Fondo de Participaciones			15,000.00		
1	PRESIDENCIA MUNICIPAL	1.3.1.1	Actividades del titular de la Presidencia Municipal	Desempeño de las funciones	E	Prestación de Servicios Públicos	Aplicación de los recursos del Ramo 28, propios, estatales y convenios	3822	Actos de Orden Social y Cultural	01	GASTO CORRIENTE	151	Fondo de Participaciones			100,000.00		
1	PRESIDENCIA MUNICIPAL	1.3.1.1	Actividades del titular de la Presidencia Municipal	Desempeño de las funciones	E	Prestación de Servicios Públicos	Aplicación de los recursos del Ramo 28, propios, estatales y convenios	3981	Impuesto sobre Nóminas y otros que se Deriven de una Relación Laboral	01	GASTO CORRIENTE	151	Fondo de Participaciones			10,000.00		
1	PRESIDENCIA MUNICIPAL	1.3.1.1	Actividades del titular de la Presidencia Municipal	Desempeño de las funciones	E	Prestación de Servicios Públicos	Aplicación de los recursos del Ramo 28, propios, estatales y convenios	3993	Otros Servicios Generales	01	GASTO CORRIENTE	151	Fondo de Participaciones			15,000.00		
1	PRESIDENCIA MUNICIPAL	1.3.1.1	Actividades del titular de la Presidencia Municipal	Desempeño de las funciones	E	Prestación de Servicios Públicos	Aplicación de los recursos del Ramo 28, propios, estatales y convenios	4411	Ayudas Sociales a Personas	01	GASTO CORRIENTE	151	Fondo de Participaciones			420,000.00		
1	PRESIDENCIA MUNICIPAL	1.3.1.1	Actividades del titular de la Presidencia Municipal	Desempeño de las funciones	E	Prestación de Servicios Públicos	Aplicación de los recursos del Ramo 28, propios, estatales y convenios	4431	Ayudas Sociales a Instituciones de Enseñanza	01	GASTO CORRIENTE	151	Fondo de Participaciones			30,000.00		
1	PRESIDENCIA MUNICIPAL	1.3.1.1	Actividades del titular de la Presidencia Municipal	Desempeño de las funciones	E	Prestación de Servicios Públicos	Aplicación de los recursos del Ramo 28, propios, estatales y convenios	4451	Ayudas Sociales a Instituciones sin fines de Lucro	01	GASTO CORRIENTE	151	Fondo de Participaciones			5,000.00		
1	PRESIDENCIA MUNICIPAL	1.3.1.1	Actividades del titular de la Presidencia Municipal	Desempeño de las funciones	E	Prestación de Servicios Públicos	Aplicación de los recursos del Ramo 28, propios, estatales y convenios	5111	Muebles de Oficina	02	GASTO DE CAPITAL	151	Fondo de Participaciones			10,000.00		
1	PRESIDENCIA MUNICIPAL	1.3.1.1	Actividades del titular de la Presidencia Municipal	Desempeño de las funciones	E	Prestación de Servicios Públicos	Aplicación de los recursos del Ramo 28, propios, estatales y convenios	5151	Equipo de Computo y de Tecnologías de la Información	02	GASTO DE CAPITAL	151	Fondo de Participaciones			16,894.52		
1	PRESIDENCIA MUNICIPAL	1.3.1.1	Actividades del titular de la Presidencia Municipal	Desempeño de las funciones	E	Prestación de Servicios Públicos	Aplicación de los recursos del Ramo 28, propios, estatales y convenios	5641	Sistemas de Aire Acondicionado, Calefacción y de Refrigeración Industrial y Comercial	02	GASTO DE CAPITAL	151	Fondo de Participaciones			20,000.00		
69	DIRECCIÓN DE HACIENDA	1.8.5.1	Otros Servicios Generales	Desempeño de las funciones	E	Prestación de Servicios Públicos	Aplicación de los recursos del Ramo 28, propios, estatales y convenios	1111	Diets de Presidentes, Regidores y Síndicos	01	GASTO CORRIENTE	151	Fondo de Participaciones			285,710.40		

000101

CLASIFICACIÓN ADMINISTRATIVA		CLASIFICACIÓN FUNCIONAL				CLASIFICACIÓN PROGRAMÁTICA							Clasificación por Objeto del Gasto		Tipo de Gasto		Subfuente de Financiamiento		Importe
No.	UNIDAD RESPONSABLE	CLAVE	SUB SUB FUNCIÓN	PROGRAMA	CLAVE	SUB PROGRAMA	ACTIVIDAD PROGRAMÁTICA	No.	Concepto	No.	Tipo	No.	Nombre	No.	Nombre	Importe			
69	DIRECCIÓN DE HACIENDA	1.8.5.1	Otros Servicios Generales	Desempeño de las funciones	E	Prestación de Servicios Públicos	Aplicación de los recursos del Ramo 28, propios, estatales y convenios	1132	Sueldo al Personal de Confianza	01	GASTO CORRIENTE	151	Fondo de Participaciones			74,152.80			
69	DIRECCIÓN DE HACIENDA	1.8.5.1	Otros Servicios Generales	Desempeño de las funciones	E	Prestación de Servicios Públicos	Aplicación de los recursos del Ramo 28, propios, estatales y convenios	1323	Gratificación Fin de Año (Aguinaldo)	01	GASTO CORRIENTE	151	Fondo de Participaciones			29,988.60			
69	DIRECCIÓN DE HACIENDA	1.8.5.1	Otros Servicios Generales	Desempeño de las funciones	E	Prestación de Servicios Públicos	Aplicación de los recursos del Ramo 28, propios, estatales y convenios	2121	Materiales y Útiles de Impresión y Reproducción	01	GASTO CORRIENTE	151	Fondo de Participaciones			6,500.00			
69	DIRECCIÓN DE HACIENDA	1.8.5.1	Otros Servicios Generales	Desempeño de las funciones	E	Prestación de Servicios Públicos	Aplicación de los recursos del Ramo 28, propios, estatales y convenios	2611	Combustibles	01	GASTO CORRIENTE	151	Fondo de Participaciones			13,000.00			
69	DIRECCIÓN DE HACIENDA	1.8.5.1	Otros Servicios Generales	Desempeño de las funciones	E	Prestación de Servicios Públicos	Aplicación de los recursos del Ramo 28, propios, estatales y convenios	2712	Uniformes y Accesorios	01	GASTO CORRIENTE	151	Fondo de Participaciones			6,500.00			
69	DIRECCIÓN DE HACIENDA	1.8.5.1	Otros Servicios Generales	Desempeño de las funciones	E	Prestación de Servicios Públicos	Aplicación de los recursos del Ramo 28, propios, estatales y convenios	3171	Servicios de Internet, Hospedaje y Diseño	01	GASTO CORRIENTE	151	Fondo de Participaciones			18,000.00			
69	DIRECCIÓN DE HACIENDA	1.8.5.1	Otros Servicios Generales	Desempeño de las funciones	E	Prestación de Servicios Públicos	Aplicación de los recursos del Ramo 28, propios, estatales y convenios	3721	Pasajes Terrestres	01	GASTO CORRIENTE	151	Fondo de Participaciones			2,500.00			
69	DIRECCIÓN DE HACIENDA	1.8.5.1	Otros Servicios Generales	Desempeño de las funciones	E	Prestación de Servicios Públicos	Aplicación de los recursos del Ramo 28, propios, estatales y convenios	3751	Viajeros Nacionales	01	GASTO CORRIENTE	151	Fondo de Participaciones			8,000.00			
69	DIRECCIÓN DE HACIENDA	1.8.5.1	Otros Servicios Generales	Desempeño de las funciones	E	Prestación de Servicios Públicos	Aplicación de los recursos del Ramo 28, propios, estatales y convenios	3921	Impuestos y Derechos	01	GASTO CORRIENTE	151	Fondo de Participaciones			10,000.00			
113	DIRECCIÓN DE SEGURIDAD PÚBLICA	1.8.5.1	Otros Servicios Generales	Desempeño de las funciones	E	Prestación de Servicios Públicos	Aplicación de los recursos del Ramo 28, propios, estatales y convenios	1111	Dietas de Presidentes, Regidores y Sindicos	01	GASTO CORRIENTE	151	Fondo de Participaciones			285,710.40			
113	DIRECCIÓN DE SEGURIDAD PÚBLICA	1.8.5.1	Otros Servicios Generales	Desempeño de las funciones	E	Prestación de Servicios Públicos	Aplicación de los recursos del Ramo 28, propios, estatales y convenios	1132	Sueldo al Personal de Confianza	01	GASTO CORRIENTE	151	Fondo de Participaciones			133,498.80			
113	DIRECCIÓN DE SEGURIDAD PÚBLICA	1.8.5.1	Otros Servicios Generales	Desempeño de las funciones	E	Prestación de Servicios Públicos	Aplicación de los recursos del Ramo 28, propios, estatales y convenios	1323	Gratificación Fin de Año (Aguinaldo)	01	GASTO CORRIENTE	151	Fondo de Participaciones			34,934.10			
113	DIRECCIÓN DE SEGURIDAD PÚBLICA	1.7.1.1	Administración de asuntos y servicios policiacos	Desempeño de las funciones	E	Prestación de Servicios Públicos	Aplicación de los recursos del Ramo 28, propios, estatales y convenios	2611	Combustibles	01	GASTO CORRIENTE	151	Fondo de Participaciones			25,000.00			
113	DIRECCIÓN DE SEGURIDAD PÚBLICA	1.7.1.1	Administración de asuntos y servicios policiacos	Desempeño de las funciones	E	Prestación de Servicios Públicos	Aplicación de los recursos del Ramo 28, propios, estatales y convenios	2612	Lubricantes y Aditivos	01	GASTO CORRIENTE	151	Fondo de Participaciones			3,000.00			
113	DIRECCIÓN DE SEGURIDAD PÚBLICA	1.7.1.1	Administración de asuntos y servicios policiacos	Desempeño de las funciones	E	Prestación de Servicios Públicos	Aplicación de los recursos del Ramo 28, propios, estatales y convenios	2712	Uniformes y Accesorios	01	GASTO CORRIENTE	151	Fondo de Participaciones			6,500.00			
113	DIRECCIÓN DE SEGURIDAD PÚBLICA	1.7.1.1	Administración de asuntos y servicios policiacos	Desempeño de las funciones	E	Prestación de Servicios Públicos	Aplicación de los recursos del Ramo 28, propios, estatales y convenios	2961	Refacciones y Accesorios Menores de Equipo de Transporte	01	GASTO CORRIENTE	151	Fondo de Participaciones			25,000.00			
113	DIRECCIÓN DE SEGURIDAD PÚBLICA	1.8.5.1	Otros Servicios Generales	Desempeño de las funciones	E	Prestación de Servicios Públicos	Aplicación de los recursos del Ramo 28, propios, estatales y convenios	3111	Consumo de Energía Eléctrica	01	GASTO CORRIENTE	151	Fondo de Participaciones			35,000.00			
113	DIRECCIÓN DE SEGURIDAD PÚBLICA	1.7.1.1	Administración de asuntos y servicios policiacos	Desempeño de las funciones	E	Prestación de Servicios Públicos	Aplicación de los recursos del Ramo 28, propios, estatales y convenios	3551	Reparación y Mantenimiento de Equipo de Transporte	01	GASTO CORRIENTE	151	Fondo de Participaciones			15,000.00			

000102

CLASIFICACIÓN ADMINISTRATIVA		CLASIFICACIÓN FUNCIONAL			CLASIFICACIÓN PROGRAMÁTICA						Clasificación por Objeto del Gasto		Tipo de Gasto		Subfuente de Financiamiento		Importe
No.	UNIDAD RESPONSABLE	CLAVE	SUB SUB FUNCIÓN	PROGRAMA	CLAVE	SUB PROGRAMA	ACTIVIDAD PROGRAMÁTICA	No.	Concepto	No.	Tipo	No.	Nombre				
113	DIRECCION DE SEGURIDAD PUBLICA	1.8.5.1	Otros Servicios Generales	Desempeño de las funciones	E	Prestación de Servicios Públicos	Aplicación de los recursos del Ramo 28, propios, estatales y convenios	3721	Pasajes Terrestres	01	GASTO CORRIENTE	151	Fondo de Participaciones	2,000.00			
113	DIRECCION DE SEGURIDAD PUBLICA	1.8.5.1	Otros Servicios Generales	Desempeño de las funciones	E	Prestación de Servicios Públicos	Aplicación de los recursos del Ramo 28, propios, estatales y convenios	3751	Víaticos Nacionales	01	GASTO CORRIENTE	151	Fondo de Participaciones	8,000.00			
111	DIRECCION DE SALUD	1.8.5.1	Otros Servicios Generales	Desempeño de las funciones	E	Prestación de Servicios Públicos	Aplicación de los recursos del Ramo 28, propios, estatales y convenios	1111	Dieta de Presidentes, Regidores y Síndicos	01	GASTO CORRIENTE	151	Fondo de Participaciones	285,710.40			
111	DIRECCION DE SALUD	1.8.5.1	Otros Servicios Generales	Desempeño de las funciones	E	Prestación de Servicios Públicos	Aplicación de los recursos del Ramo 28, propios, estatales y convenios	1132	Sueldo al Personal de Confianza	01	GASTO CORRIENTE	151	Fondo de Participaciones	46,116.00			
111	DIRECCION DE SALUD	1.8.5.1	Otros Servicios Generales	Desempeño de las funciones	E	Prestación de Servicios Públicos	Aplicación de los recursos del Ramo 28, propios, estatales y convenios	1323	Gratificación Fin de Año (Aguinaldo)	01	GASTO CORRIENTE	151	Fondo de Participaciones	27,652.20			
111	DIRECCION DE SALUD	1.8.5.1	Otros Servicios Generales	Desempeño de las funciones	E	Prestación de Servicios Públicos	Aplicación de los recursos del Ramo 28, propios, estatales y convenios	2611	Combustibles	01	GASTO CORRIENTE	151	Fondo de Participaciones	15,000.00			
111	DIRECCION DE SALUD	1.8.5.1	Otros Servicios Generales	Desempeño de las funciones	E	Prestación de Servicios Públicos	Aplicación de los recursos del Ramo 28, propios, estatales y convenios	2712	Uniformes y Accesorios	01	GASTO CORRIENTE	151	Fondo de Participaciones	6,500.00			
111	DIRECCION DE SALUD	1.8.5.1	Otros Servicios Generales	Desempeño de las funciones	E	Prestación de Servicios Públicos	Aplicación de los recursos del Ramo 28, propios, estatales y convenios	3721	Pasajes Terrestres	01	GASTO CORRIENTE	151	Fondo de Participaciones	2,000.00			
111	DIRECCION DE SALUD	1.8.5.1	Otros Servicios Generales	Desempeño de las funciones	E	Prestación de Servicios Públicos	Aplicación de los recursos del Ramo 28, propios, estatales y convenios	3751	Víaticos Nacionales	01	GASTO CORRIENTE	151	Fondo de Participaciones	8,000.00			
84	DIRECCION DE OBRAS PUBLICAS	1.8.5.1	Otros Servicios Generales	Desempeño de las funciones	E	Prestación de Servicios Públicos	Aplicación de los recursos del Ramo 28, propios, estatales y convenios	1111	Dieta de Presidentes, Regidores y Síndicos	01	GASTO CORRIENTE	151	Fondo de Participaciones	285,710.40			
84	DIRECCION DE OBRAS PUBLICAS	1.8.5.1	Otros Servicios Generales	Desempeño de las funciones	E	Prestación de Servicios Públicos	Aplicación de los recursos del Ramo 28, propios, estatales y convenios	1132	Sueldo al Personal de Confianza	01	GASTO CORRIENTE	151	Fondo de Participaciones	550,029.60			
84	DIRECCION DE OBRAS PUBLICAS	1.8.5.1	Otros Servicios Generales	Desempeño de las funciones	E	Prestación de Servicios Públicos	Aplicación de los recursos del Ramo 28, propios, estatales y convenios	1323	Gratificación Fin de Año (Aguinaldo)	01	GASTO CORRIENTE	151	Fondo de Participaciones	69,645.00			
84	DIRECCION DE OBRAS PUBLICAS	1.8.5.1	Otros Servicios Generales	Desempeño de las funciones	E	Prestación de Servicios Públicos	Aplicación de los recursos del Ramo 28, propios, estatales y convenios	2111	Material para Oficina	01	GASTO CORRIENTE	151	Fondo de Participaciones	25,000.00			
84	DIRECCION DE OBRAS PUBLICAS	1.8.5.1	Otros Servicios Generales	Desempeño de las funciones	E	Prestación de Servicios Públicos	Aplicación de los recursos del Ramo 28, propios, estatales y convenios	2121	Materiales y Útiles de Impresión y Reproducción	01	GASTO CORRIENTE	151	Fondo de Participaciones	6,500.00			
84	DIRECCION DE OBRAS PUBLICAS	1.8.5.1	Otros Servicios Generales	Desempeño de las funciones	E	Prestación de Servicios Públicos	Aplicación de los recursos del Ramo 28, propios, estatales y convenios	2142	Equipos Menores y Útiles de Tecnologías de la Información y Comunicaciones	01	GASTO CORRIENTE	151	Fondo de Participaciones	5,000.00			
84	DIRECCION DE OBRAS PUBLICAS	1.8.5.1	Otros Servicios Generales	Desempeño de las funciones	E	Prestación de Servicios Públicos	Aplicación de los recursos del Ramo 28, propios, estatales y convenios	2411	Materiales Pétreos	01	GASTO CORRIENTE	151	Fondo de Participaciones	20,000.00			
84	DIRECCION DE OBRAS PUBLICAS	1.8.5.1	Otros Servicios Generales	Desempeño de las funciones	E	Prestación de Servicios Públicos	Aplicación de los recursos del Ramo 28, propios, estatales y convenios	2412	Materiales Elaborados para Construcción y Acabados	01	GASTO CORRIENTE	151	Fondo de Participaciones	30,000.00			
84	DIRECCION DE OBRAS PUBLICAS	1.8.5.1	Otros Servicios Generales	Desempeño de las funciones	E	Prestación de Servicios Públicos	Aplicación de los recursos del Ramo 28, propios, estatales y convenios	2421	Cemento y Productos de Concreto	01	GASTO CORRIENTE	151	Fondo de Participaciones	25,000.00			

000103

CLASIFICACIÓN ADMINISTRATIVA		CLASIFICACIÓN FUNCIONAL			CLASIFICACIÓN PROGRAMÁTICA							Clasificación por Objeto del Gasto		Tipo de Gasto		Subfuente de Financiamiento		Importe
No.	UNIDAD RESPONSABLE	CLAVE	SUB SUB FUNCIÓN	PROGRAMA	CLAVE	SUB PROGRAMA	ACTIVIDAD PROGRAMÁTICA	No.	Concepto	No.	Tipo	No.	Nombre					
84	DIRECCION DE OBRAS PUBLICAS	1.8.5.1	Otros Servicios Generales	Desempeño de las funciones	E	Prestación de Servicios Públicos	Aplicación de los recursos del Ramo 28, propios, estatales y convenios	2441	Madera y Productos de Madera	01	GASTO CORRIENTE	151	Fondo de Participaciones	15,000.00				
84	DIRECCION DE OBRAS PUBLICAS	1.8.5.1	Otros Servicios Generales	Desempeño de las funciones	E	Prestación de Servicios Públicos	Aplicación de los recursos del Ramo 28, propios, estatales y convenios	2451	Vidrio y Productos de Vidrio	01	GASTO CORRIENTE	151	Fondo de Participaciones	15,000.00				
84	DIRECCION DE OBRAS PUBLICAS	1.8.5.1	Otros Servicios Generales	Desempeño de las funciones	E	Prestación de Servicios Públicos	Aplicación de los recursos del Ramo 28, propios, estatales y convenios	2461	Material Para Instalaciones Eléctricas	01	GASTO CORRIENTE	151	Fondo de Participaciones	50,000.00				
84	DIRECCION DE OBRAS PUBLICAS	1.8.5.1	Otros Servicios Generales	Desempeño de las funciones	E	Prestación de Servicios Públicos	Aplicación de los recursos del Ramo 28, propios, estatales y convenios	2471	Materiales Metálicos para la Construcción	01	GASTO CORRIENTE	151	Fondo de Participaciones	25,000.00				
84	DIRECCION DE OBRAS PUBLICAS	1.8.5.1	Otros Servicios Generales	Desempeño de las funciones	E	Prestación de Servicios Públicos	Aplicación de los recursos del Ramo 28, propios, estatales y convenios	2491	Productos de Pintura y Recubrimientos	01	GASTO CORRIENTE	151	Fondo de Participaciones	40,000.00				
84	DIRECCION DE OBRAS PUBLICAS	1.8.5.1	Otros Servicios Generales	Desempeño de las funciones	E	Prestación de Servicios Públicos	Aplicación de los recursos del Ramo 28, propios, estatales y convenios	2492	Otros Materiales y Artículos de Construcción y Reparación	01	GASTO CORRIENTE	151	Fondo de Participaciones	50,000.00				
84	DIRECCION DE OBRAS PUBLICAS	1.8.5.1	Otros Servicios Generales	Desempeño de las funciones	E	Prestación de Servicios Públicos	Aplicación de los recursos del Ramo 28, propios, estatales y convenios	2611	Combustibles	01	GASTO CORRIENTE	151	Fondo de Participaciones	35,000.00				
84	DIRECCION DE OBRAS PUBLICAS	1.8.5.1	Otros Servicios Generales	Desempeño de las funciones	E	Prestación de Servicios Públicos	Aplicación de los recursos del Ramo 28, propios, estatales y convenios	2612	Lubricantes y Aditivos	01	GASTO CORRIENTE	151	Fondo de Participaciones	4,000.00				
84	DIRECCION DE OBRAS PUBLICAS	1.8.5.1	Otros Servicios Generales	Desempeño de las funciones	E	Prestación de Servicios Públicos	Aplicación de los recursos del Ramo 28, propios, estatales y convenios	2712	Uniformes y Accesorios	01	GASTO CORRIENTE	151	Fondo de Participaciones	8,000.00				
84	DIRECCION DE OBRAS PUBLICAS	1.8.5.1	Otros Servicios Generales	Desempeño de las funciones	E	Prestación de Servicios Públicos	Aplicación de los recursos del Ramo 28, propios, estatales y convenios	2911	Herramientas Auxiliares de Trabajo Menores	01	GASTO CORRIENTE	151	Fondo de Participaciones	15,000.00				
84	DIRECCION DE OBRAS PUBLICAS	1.8.5.1	Otros Servicios Generales	Desempeño de las funciones	E	Prestación de Servicios Públicos	Aplicación de los recursos del Ramo 28, propios, estatales y convenios	2961	Refacciones y Accesorios Menores de Equipo de Transporte	01	GASTO CORRIENTE	151	Fondo de Participaciones	25,000.00				
84	DIRECCION DE OBRAS PUBLICAS	1.8.5.1	Otros Servicios Generales	Desempeño de las funciones	E	Prestación de Servicios Públicos	Aplicación de los recursos del Ramo 28, propios, estatales y convenios	3111	Consumo de Energía Eléctrica	01	GASTO CORRIENTE	151	Fondo de Participaciones	25,000.00				
84	DIRECCION DE OBRAS PUBLICAS	1.8.5.1	Otros Servicios Generales	Desempeño de las funciones	E	Prestación de Servicios Públicos	Aplicación de los recursos del Ramo 28, propios, estatales y convenios	3111	Consumo de Energía Eléctrica	01	GASTO CORRIENTE	152	Fondo de Fomento	70,000.00				
84	DIRECCION DE OBRAS PUBLICAS	1.8.5.1	Otros Servicios Generales	Desempeño de las funciones	E	Prestación de Servicios Públicos	Aplicación de los recursos del Ramo 28, propios, estatales y convenios	3251	Arrendamiento de Equipo de Transporte Terrestre	01	GASTO CORRIENTE	152	Fondo de Fomento	10,000.00				
84	DIRECCION DE OBRAS PUBLICAS	1.8.5.1	Otros Servicios Generales	Desempeño de las funciones	E	Prestación de Servicios Públicos	Aplicación de los recursos del Ramo 28, propios, estatales y convenios	3511	Conservación y Mantenimiento Menor de Inmuebles	01	GASTO CORRIENTE	152	Fondo de Fomento	50,000.00				
84	DIRECCION DE OBRAS PUBLICAS	1.8.5.1	Otros Servicios Generales	Desempeño de las funciones	E	Prestación de Servicios Públicos	Aplicación de los recursos del Ramo 28, propios, estatales y convenios	3551	Reparación y Mantenimiento de Equipo de Transporte	01	GASTO CORRIENTE	152	Fondo de Fomento	50,000.00				
84	DIRECCION DE OBRAS PUBLICAS	1.8.5.1	Otros Servicios Generales	Desempeño de las funciones	E	Prestación de Servicios Públicos	Aplicación de los recursos del Ramo 28, propios, estatales y convenios	3721	Pasajes Terrestres	01	GASTO CORRIENTE	152	Fondo de Fomento	5,000.00				
84	DIRECCION DE OBRAS PUBLICAS	1.8.5.1	Otros Servicios Generales	Desempeño de las funciones	E	Prestación de Servicios Públicos	Aplicación de los recursos del Ramo 28, propios, estatales y convenios	3722	Reparto y Entrega de Mensajería Terrestre	01	GASTO CORRIENTE	152	Fondo de Fomento	1,000.00				

000104

CLASIFICACIÓN ADMINISTRATIVA		CLASIFICACIÓN FUNCIONAL		CLASIFICACION PROGRAMATICA						Clasificación por Objeto del Gasto		Tipo de Gasto		Subfuente de Financiamiento		Importe
No.	UNIDAD RESPONSABLE	CLAVE	SUB SUB FUNCIÓN	PROGRAMA	CLAVE	SUB PROGRAMA	ACTIVIDAD PROGRAMATICA	No.	Concepto	No.	Tipo	No.	Nombre	Importe		
84	DIRECCION DE OBRAS PUBLICAS	1.8.51	Otros Servicios Generales	Desempeño de las funciones	E	Prestación de Servicios Públicos	Aplicación de los recursos del Ramo 28, propios, estatales y convenios	3751	Viajeros Nacionales	01	GASTO CORRIENTE	152	Fondo de Fomento	20,000.00		
84	DIRECCION DE OBRAS PUBLICAS	1.8.51	Otros Servicios Generales	Desempeño de las funciones	E	Prestación de Servicios Públicos	Aplicación de los recursos del Ramo 28, propios, estatales y convenios	5111	Muebles de Oficina	02	GASTO DE CAPITAL	152	Fondo de Fomento	10,000.00		
3	TESORERIA MUNICIPAL	1.5.22	Gestión de Tesorería	Desempeño de las funciones	E	Prestación de Servicios Públicos	Aplicación de los recursos del Ramo 28, propios, estatales y convenios	1132	Sueldo al Personal de Confianza	01	GASTO CORRIENTE	152	Fondo de Fomento	372,978.00		
3	TESORERIA MUNICIPAL	1.5.22	Gestión de Tesorería	Desempeño de las funciones	E	Prestación de Servicios Públicos	Aplicación de los recursos del Ramo 28, propios, estatales y convenios	1323	Gratificación Fin de Año (Aguinaldo)	01	GASTO CORRIENTE	152	Fondo de Fomento	31,081.50		
3	TESORERIA MUNICIPAL	1.5.22	Gestión de Tesorería	Desempeño de las funciones	E	Prestación de Servicios Públicos	Aplicación de los recursos del Ramo 28, propios, estatales y convenios	2111	Material para Oficina	01	GASTO CORRIENTE	152	Fondo de Fomento	15,000.00		
3	TESORERIA MUNICIPAL	1.5.22	Gestión de Tesorería	Desempeño de las funciones	E	Prestación de Servicios Públicos	Aplicación de los recursos del Ramo 28, propios, estatales y convenios	2113	Equipos Menores de Oficina	01	GASTO CORRIENTE	152	Fondo de Fomento	15,000.00		
3	TESORERIA MUNICIPAL	1.5.22	Gestión de Tesorería	Desempeño de las funciones	E	Prestación de Servicios Públicos	Aplicación de los recursos del Ramo 28, propios, estatales y convenios	2121	Materiales y Útiles de Impresión Y Reproducción.	01	GASTO CORRIENTE	152	Fondo de Fomento	15,000.00		
3	TESORERIA MUNICIPAL	1.5.22	Gestión de Tesorería	Desempeño de las funciones	E	Prestación de Servicios Públicos	Aplicación de los recursos del Ramo 28, propios, estatales y convenios	2141	Materiales de Tecnologías de la Información y Comunicaciones	01	GASTO CORRIENTE	152	Fondo de Fomento	15,000.00		
3	TESORERIA MUNICIPAL	1.5.22	Gestión de Tesorería	Desempeño de las funciones	E	Prestación de Servicios Públicos	Aplicación de los recursos del Ramo 28, propios, estatales y convenios	2142	Equipos Menores y Útiles de Tecnologías de la Información y Comunicaciones	01	GASTO CORRIENTE	152	Fondo de Fomento	20,000.00		
3	TESORERIA MUNICIPAL	1.5.22	Gestión de Tesorería	Desempeño de las funciones	E	Prestación de Servicios Públicos	Aplicación de los recursos del Ramo 28, propios, estatales y convenios	2151	Material Impreso y Suscripciones	01	GASTO CORRIENTE	152	Fondo de Fomento	5,000.00		
3	TESORERIA MUNICIPAL	1.5.22	Gestión de Tesorería	Desempeño de las funciones	E	Prestación de Servicios Públicos	Aplicación de los recursos del Ramo 28, propios, estatales y convenios	2611	Combustibles	01	GASTO CORRIENTE	152	Fondo de Fomento	50,000.00		
3	TESORERIA MUNICIPAL	1.5.22	Gestión de Tesorería	Desempeño de las funciones	E	Prestación de Servicios Públicos	Aplicación de los recursos del Ramo 28, propios, estatales y convenios	2712	Uniformes y Accesorios	01	GASTO CORRIENTE	152	Fondo de Fomento	80,000.00		
3	TESORERIA MUNICIPAL	1.5.22	Gestión de Tesorería	Desempeño de las funciones	E	Prestación de Servicios Públicos	Aplicación de los recursos del Ramo 28, propios, estatales y convenios	2941	Refacciones y Accesorios Menores de Equipo de Computo y Tecnologías de La Información	01	GASTO CORRIENTE	152	Fondo de Fomento	10,000.00		
3	TESORERIA MUNICIPAL	1.5.22	Gestión de Tesorería	Desempeño de las funciones	E	Prestación de Servicios Públicos	Aplicación de los recursos del Ramo 28, propios, estatales y convenios	3111	Consumo de Energía Eléctrica	01	GASTO CORRIENTE	152	Fondo de Fomento	50,000.00		
3	TESORERIA MUNICIPAL	1.5.22	Gestión de Tesorería	Desempeño de las funciones	E	Prestación de Servicios Públicos	Aplicación de los recursos del Ramo 28, propios, estatales y convenios	3172	Redes y Procesamiento de Información	01	GASTO CORRIENTE	152	Fondo de Fomento	25,000.00		
3	TESORERIA MUNICIPAL	1.5.22	Gestión de Tesorería	Desempeño de las funciones	E	Prestación de Servicios Públicos	Aplicación de los recursos del Ramo 28, propios, estatales y convenios	3363	Servicios de Impresión de Documentos Oficiales, Reproducción de Material Informativo, Libros, Folletos y Revistas	01	GASTO CORRIENTE	152	Fondo de Fomento	40,000.00		

000105

CLASIFICACIÓN ADMINISTRATIVA		CLASIFICACIÓN FUNCIONAL		CLASIFICACIÓN PROGRAMÁTICA							Clasificación por Objeto del Gasto		Tipo de Gasto		Subfuente de Financiamiento		Importe
No.	UNIDAD RESPONSABLE	CLAVE	SUB SUB FUNCIÓN	PROGRAMA	CLAVE	SUB PROGRAMA	ACTIVIDAD PROGRAMÁTICA	No.	Concepto	No.	Tipo	No.	Nombre	Importe			
3	TESORERIA MUNICIPAL	1.5.2.2	Gestión de Tesorería	Desempeño de las funciones	E	Prestación de Servicios Públicos	Aplicación de los recursos del Ramo 28, propios, estatales y convenios	3411	Comisiones y Situaciones Bancarias	01	GASTO CORRIENTE	152	Fondo de Fomento	15,000.00			
3	TESORERIA MUNICIPAL	1.5.2.2	Gestión de Tesorería	Desempeño de las funciones	E	Prestación de Servicios Públicos	Aplicación de los recursos del Ramo 28, propios, estatales y convenios	3531	Instalación, Reparación y Mantto. de Equipo De Computo y De Tecnologías de la Información	01	GASTO CORRIENTE	152	Fondo de Fomento	10,000.00			
3	TESORERIA MUNICIPAL	1.5.2.2	Gestión de Tesorería	Desempeño de las funciones	E	Prestación de Servicios Públicos	Aplicación de los recursos del Ramo 28, propios, estatales y convenios	3721	Pasajes Terrestres	01	GASTO CORRIENTE	152	Fondo de Fomento	5,000.00			
3	TESORERIA MUNICIPAL	1.5.2.2	Gestión de Tesorería	Desempeño de las funciones	E	Prestación de Servicios Públicos	Aplicación de los recursos del Ramo 28, propios, estatales y convenios	3722	Reparto y Entrega de Mensajería Terrestre	01	GASTO CORRIENTE	152	Fondo de Fomento	1,000.00			
3	TESORERIA MUNICIPAL	1.5.2.2	Gestión de Tesorería	Desempeño de las funciones	E	Prestación de Servicios Públicos	Aplicación de los recursos del Ramo 28, propios, estatales y convenios	3751	Viáticos Nacionales	01	GASTO CORRIENTE	152	Fondo de Fomento	15,000.00			
3	TESORERIA MUNICIPAL	1.5.2.2	Gestión de Tesorería	Desempeño de las funciones	E	Prestación de Servicios Públicos	Aplicación de los recursos del Ramo 28, propios, estatales y convenios	5151	Equipo de Computo y de Tecnologías de la Información	02	GASTO DE CAPITAL	152	Fondo de Fomento	15,000.00			
11	SISTEMA DE DESARROLLO INTEGRAL DE LA FAMILIA (DIF)	1.8.5.1	Otros Servicios Generales	Desempeño de las funciones	E	Prestación de Servicios Públicos	Aplicación de los recursos del Ramo 28, propios, estatales y convenios	1132	Sueldo al Personal de Confianza	01	GASTO CORRIENTE	152	Fondo de Fomento	499,154.40			
11	SISTEMA DE DESARROLLO INTEGRAL DE LA FAMILIA (DIF)	1.8.5.1	Otros Servicios Generales	Desempeño de las funciones	E	Prestación de Servicios Públicos	Aplicación de los recursos del Ramo 28, propios, estatales y convenios	1323	Grafitación Fin de Año (Aguinaldo)	01	GASTO CORRIENTE	152	Fondo de Fomento	41,596.20			
11	SISTEMA DE DESARROLLO INTEGRAL DE LA FAMILIA (DIF)	1.8.5.1	Otros Servicios Generales	Desempeño de las funciones	E	Prestación de Servicios Públicos	Aplicación de los recursos del Ramo 28, propios, estatales y convenios	2111	Material para Oficina	01	GASTO CORRIENTE	152	Fondo de Fomento	15,000.00			
11	SISTEMA DE DESARROLLO INTEGRAL DE LA FAMILIA (DIF)	1.8.5.1	Otros Servicios Generales	Desempeño de las funciones	E	Prestación de Servicios Públicos	Aplicación de los recursos del Ramo 28, propios, estatales y convenios	2211	Alimentación, Servicio De Comedor y Vivieres	01	GASTO CORRIENTE	152	Fondo de Fomento	35,000.00			
11	SISTEMA DE DESARROLLO INTEGRAL DE LA FAMILIA (DIF)	2.3.2.1	Servicios de salud a la persona	Desempeño de las funciones	E	Prestación de Servicios Públicos	Aplicación de los recursos del Ramo 28, propios, estatales y convenios	2531	Medicamentos y Productos Farmacéuticos De Aplicación Humana	01	GASTO CORRIENTE	152	Fondo de Fomento	80,000.00			
11	SISTEMA DE DESARROLLO INTEGRAL DE LA FAMILIA (DIF)	2.3.2.1	Servicios de salud a la persona	Desempeño de las funciones	E	Prestación de Servicios Públicos	Aplicación de los recursos del Ramo 28, propios, estatales y convenios	2541	Materiales, Accesorios y Suministros Médicos de Uso Humano	01	GASTO CORRIENTE	152	Fondo de Fomento	20,000.00			
11	SISTEMA DE DESARROLLO INTEGRAL DE LA FAMILIA (DIF)	1.8.5.1	Otros Servicios Generales	Desempeño de las funciones	E	Prestación de Servicios Públicos	Aplicación de los recursos del Ramo 28, propios, estatales y convenios	2611	Combustibles	01	GASTO CORRIENTE	152	Fondo de Fomento	50,000.00			
11	SISTEMA DE DESARROLLO INTEGRAL DE LA FAMILIA (DIF)	1.8.5.1	Otros Servicios Generales	Desempeño de las funciones	E	Prestación de Servicios Públicos	Aplicación de los recursos del Ramo 28, propios, estatales y convenios	2712	Uniformes y Accesorios	01	GASTO CORRIENTE	152	Fondo de Fomento	70,000.00			
11	SISTEMA DE DESARROLLO INTEGRAL DE LA FAMILIA (DIF)	1.8.5.1	Otros Servicios Generales	Desempeño de las funciones	E	Prestación de Servicios Públicos	Aplicación de los recursos del Ramo 28, propios, estatales y convenios	3111	Consumo de Energía Eléctrica	01	GASTO CORRIENTE	152	Fondo de Fomento	80,000.00			
11	SISTEMA DE DESARROLLO INTEGRAL DE LA FAMILIA (DIF)	1.8.5.1	Otros Servicios Generales	Desempeño de las funciones	E	Prestación de Servicios Públicos	Aplicación de los recursos del Ramo 28, propios, estatales y convenios	3551	Reparación y Mantenimiento de Equipo de Transporte	01	GASTO CORRIENTE	152	Fondo de Fomento	50,000.00			

000106

CLASIFICACIÓN ADMINISTRATIVA		CLASIFICACIÓN FUNCIONAL			CLASIFICACIÓN PROGRAMÁTICA							Clasificación por Objeto del Gasto		Tipo de Gasto		Subyacente de Financiamiento		Importe
No.	UNIDAD RESPONSABLE	CLAVE	SUB SUB FUNCIÓN	PROGRAMA	CLAVE	SUB PROGRAMA	ACTIVIDAD PROGRAMÁTICA	No.	Concepto	No.	Tipo	No.	Nombre	No.	Nombre	Importe		
11	SISTEMA DE DESARROLLO INTEGRAL DE LA FAMILIA (DIF)	1.8.5.1	Otros Servicios Generales	Desempeño de las funciones	E	Prestación de Servicios Públicos	Aplicación de los recursos del Ramo 28, propios, estatales y convenios	3721	Pasajes Terrestres	01	GASTO CORRIENTE	152	Fondo de Fomento			1,000.00		
11	DESARROLLO INTEGRAL DE LA FAMILIA (DIF)	1.8.5.1	Otros Servicios Generales	Desempeño de las funciones	E	Prestación de Servicios Públicos	Aplicación de los recursos del Ramo 28, propios, estatales y convenios	3751	Viáticos Nacionales	01	GASTO CORRIENTE	152	Fondo de Fomento			10,000.00		
11	SISTEMA DE DESARROLLO INTEGRAL DE LA FAMILIA (DIF)	1.8.5.1	Otros Servicios Generales	Desempeño de las funciones	E	Prestación de Servicios Públicos	Aplicación de los recursos del Ramo 28, propios, estatales y convenios	3822	Actos de Orden Social y Cultural	01	GASTO CORRIENTE	152	Fondo de Fomento			100,000.00		
11	SISTEMA DE DESARROLLO INTEGRAL DE LA FAMILIA (DIF)	1.8.5.1	Otros Servicios Generales	Desempeño de las funciones	E	Prestación de Servicios Públicos	Aplicación de los recursos del Ramo 28, propios, estatales y convenios	3991	Programas del Sistema de Desarrollo Integral de la Familia Municipal	01	GASTO CORRIENTE	152	Fondo de Fomento			50,000.00		
11	SISTEMA DE DESARROLLO INTEGRAL DE LA FAMILIA (DIF)	1.8.5.1	Otros Servicios Generales	Desempeño de las funciones	E	Prestación de Servicios Públicos	Aplicación de los recursos del Ramo 28, propios, estatales y convenios	5111	Muebles de Oficina	02	GASTO DE CAPITAL	152	Fondo de Fomento			10,000.00		
54	DIRECCION DE EDUCACION Y CULTURA	1.8.5.1	Otros Servicios Generales	Desempeño de las funciones	E	Prestación de Servicios Públicos	Aplicación de los recursos del Ramo 28, propios, estatales y convenios	1111	Diets de Presidentes, Regidores y Sindicatos	01	GASTO CORRIENTE	152	Fondo de Fomento			285,710.40		
54	DIRECCION DE EDUCACION Y CULTURA	1.8.5.1	Otros Servicios Generales	Desempeño de las funciones	E	Prestación de Servicios Públicos	Aplicación de los recursos del Ramo 28, propios, estatales y convenios	1132	Sueldo al Personal de Confianza	01	GASTO CORRIENTE	152	Fondo de Fomento			302,152.80		
54	DIRECCION DE EDUCACION Y CULTURA	1.8.5.1	Otros Servicios Generales	Desempeño de las funciones	E	Prestación de Servicios Públicos	Aplicación de los recursos del Ramo 28, propios, estatales y convenios	1323	Gratificación Fin de Año (Aguinaldo)	01	GASTO CORRIENTE	152	Fondo de Fomento			48,988.60		
54	DIRECCION DE EDUCACION Y CULTURA	1.8.5.1	Otros Servicios Generales	Desempeño de las funciones	E	Prestación de Servicios Públicos	Aplicación de los recursos del Ramo 28, propios, estatales y convenios	2611	Combustibles	01	GASTO CORRIENTE	152	Fondo de Fomento			50,000.00		
54	DIRECCION DE EDUCACION Y CULTURA	1.8.5.1	Otros Servicios Generales	Desempeño de las funciones	E	Prestación de Servicios Públicos	Aplicación de los recursos del Ramo 28, propios, estatales y convenios	2712	Uniformes y Accesorios	01	GASTO CORRIENTE	152	Fondo de Fomento			30,280.02		
54	DIRECCION DE EDUCACION Y CULTURA	1.8.5.1	Otros Servicios Generales	Desempeño de las funciones	E	Prestación de Servicios Públicos	Aplicación de los recursos del Ramo 28, propios, estatales y convenios	3721	Pasajes Terrestres	01	GASTO CORRIENTE	152	Fondo de Fomento			1,000.00		
54	DIRECCION DE EDUCACION Y CULTURA	1.8.5.1	Otros Servicios Generales	Desempeño de las funciones	E	Prestación de Servicios Públicos	Aplicación de los recursos del Ramo 28, propios, estatales y convenios	3751	Viáticos Nacionales	01	GASTO CORRIENTE	152	Fondo de Fomento			10,000.00		
54	DIRECCION DE EDUCACION Y CULTURA	1.8.5.1	Otros Servicios Generales	Desempeño de las funciones	E	Prestación de Servicios Públicos	Aplicación de los recursos del Ramo 28, propios, estatales y convenios	3822	Actos de Orden Social y Cultural	01	GASTO CORRIENTE	152	Fondo de Fomento			50,000.00		
6	ALCALDIA MUNICIPAL	1.8.5.1	Otros Servicios Generales	Desempeño de las funciones	E	Prestación de Servicios Públicos	Aplicación de los recursos del Ramo 28, propios, estatales y convenios	1111	Diets de Presidentes, Regidores y Sindicatos	01	GASTO CORRIENTE	152	Fondo de Fomento			379,818.00		
6	ALCALDIA MUNICIPAL	1.8.5.1	Otros Servicios Generales	Desempeño de las funciones	E	Prestación de Servicios Públicos	Aplicación de los recursos del Ramo 28, propios, estatales y convenios	1132	Sueldo al Personal de Confianza	01	GASTO CORRIENTE	152	Fondo de Fomento			29,519.60		
6	ALCALDIA MUNICIPAL	1.8.5.1	Otros Servicios Generales	Desempeño de las funciones	E	Prestación de Servicios Públicos	Aplicación de los recursos del Ramo 28, propios, estatales y convenios	1132	Sueldo al Personal de Confianza	01	GASTO CORRIENTE	153	Fondo de Compensación			176,997.00		
6	ALCALDIA MUNICIPAL	1.8.5.1	Otros Servicios Generales	Desempeño de las funciones	E	Prestación de Servicios Públicos	Aplicación de los recursos del Ramo 28, propios, estatales y convenios	1132	Sueldo al Personal de Confianza	01	GASTO CORRIENTE	153	Fondo de Compensación			224,212.60		

000107

CLASIFICACIÓN ADMINISTRATIVA		CLASIFICACIÓN FUNCIONAL				CLASIFICACIÓN PROGRAMÁTICA										Tipo de Gasto		Subtiente de Financiamiento		Importe
No.	UNIDAD RESPONSABLE	CLAVE	SUB SUB FUNCIÓN	PROGRAMA	CLAVE	SUB PROGRAMA	ACTIVIDAD PROGRAMÁTICA	No.	Concepto	No.	Tipo	No.	Nombre	Importe						
3	TESORERIA MUNICIPAL	15.2.2	Gestión de Tesorería	Desempeño de las funciones	E	Prestación de Servicios Públicos	Aplicación de los recursos del Ramo 28, propios, estatales y convenios	2111	Material para Oficina	01	GASTO CORRIENTE	154	FOGADI	10,000.00						
3	TESORERIA MUNICIPAL	15.2.2	Gestión de Tesorería	Desempeño de las funciones	E	Prestación de Servicios Públicos	Aplicación de los recursos del Ramo 28, propios, estatales y convenios	2112	Útiles de Oficina y de Escritorio	01	GASTO CORRIENTE	154	FOGADI	10,000.00						
3	TESORERIA MUNICIPAL	15.2.2	Gestión de Tesorería	Desempeño de las funciones	E	Prestación de Servicios Públicos	Aplicación de los recursos del Ramo 28, propios, estatales y convenios	2113	Equipos Menores de Oficina	01	GASTO CORRIENTE	154	FOGADI	10,000.00						
3	TESORERIA MUNICIPAL	15.2.2	Gestión de Tesorería	Desempeño de las funciones	E	Prestación de Servicios Públicos	Aplicación de los recursos del Ramo 28, propios, estatales y convenios	2121	Materiales y Útiles de Impresión Y Reproducción	01	GASTO CORRIENTE	154	FOGADI	15,000.00						
3	TESORERIA MUNICIPAL	15.2.2	Gestión de Tesorería	Desempeño de las funciones	E	Prestación de Servicios Públicos	Aplicación de los recursos del Ramo 28, propios, estatales y convenios	2122	Material de Encuadernación	01	GASTO CORRIENTE	154	FOGADI	5,000.00						
3	TESORERIA MUNICIPAL	15.2.2	Gestión de Tesorería	Desempeño de las funciones	E	Prestación de Servicios Públicos	Aplicación de los recursos del Ramo 28, propios, estatales y convenios	2141	Materiales de Tecnologías de la Información y Comunicaciones	01	GASTO CORRIENTE	154	FOGADI	5,000.00						
3	TESORERIA MUNICIPAL	15.2.2	Gestión de Tesorería	Desempeño de las funciones	E	Prestación de Servicios Públicos	Aplicación de los recursos del Ramo 28, propios, estatales y convenios	2142	Equipos Menores y Útiles de Tecnologías de la Información y Comunicaciones	01	GASTO CORRIENTE	154	FOGADI	5,000.00						
3	TESORERIA MUNICIPAL	15.2.2	Gestión de Tesorería	Desempeño de las funciones	E	Prestación de Servicios Públicos	Aplicación de los recursos del Ramo 28, propios, estatales y convenios	2151	Material Impreso y Suscripciones	01	GASTO CORRIENTE	154	FOGADI	5,000.00						
3	TESORERIA MUNICIPAL	15.2.2	Gestión de Tesorería	Desempeño de las funciones	E	Prestación de Servicios Públicos	Aplicación de los recursos del Ramo 28, propios, estatales y convenios	2152	Material de Información Digital	01	GASTO CORRIENTE	154	FOGADI	5,000.00						
3	TESORERIA MUNICIPAL	15.2.2	Gestión de Tesorería	Desempeño de las funciones	E	Prestación de Servicios Públicos	Aplicación de los recursos del Ramo 28, propios, estatales y convenios	2211	Alimentación, Servicio De Comedor y Viveres	01	GASTO CORRIENTE	154	FOGADI	10,000.00						
3	TESORERIA MUNICIPAL	15.2.2	Gestión de Tesorería	Desempeño de las funciones	E	Prestación de Servicios Públicos	Aplicación de los recursos del Ramo 28, propios, estatales y convenios	2231	Utensilios para Servicios de Alimentación	01	GASTO CORRIENTE	154	FOGADI	11,358.16						
69	DIRECCIÓN DE HACIENDA	1.8.5.1	Otros Servicios Generales	Desempeño de las funciones	E	Prestación de Servicios Públicos	Aplicación de los recursos del Ramo 28, propios, estatales y convenios	2411	Materiales Pétreos	01	GASTO CORRIENTE	155	ISR Salarios	1,020.00						
69	DIRECCIÓN DE HACIENDA	1.8.5.1	Otros Servicios Generales	Desempeño de las funciones	E	Prestación de Servicios Públicos	Aplicación de los recursos del Ramo 28, propios, estatales y convenios	2412	Materiales Elaborados para Construcción y Acabados	01	GASTO CORRIENTE	156	Participaciones IEPS	30,000.00						
69	DIRECCIÓN DE HACIENDA	1.8.5.1	Otros Servicios Generales	Desempeño de las funciones	E	Prestación de Servicios Públicos	Aplicación de los recursos del Ramo 28, propios, estatales y convenios	2421	Cemento y Productos de Concreto	01	GASTO CORRIENTE	156	Participaciones IEPS	25,000.00						
69	DIRECCIÓN DE HACIENDA	1.8.5.1	Otros Servicios Generales	Desempeño de las funciones	E	Prestación de Servicios Públicos	Aplicación de los recursos del Ramo 28, propios, estatales y convenios	2431	Cal, Yeso y Productos de Yeso	01	GASTO CORRIENTE	156	Participaciones IEPS	10,000.00						
69	DIRECCIÓN DE HACIENDA	1.8.5.1	Otros Servicios Generales	Desempeño de las funciones	E	Prestación de Servicios Públicos	Aplicación de los recursos del Ramo 28, propios, estatales y convenios	2441	Madera y Productos de Madera	01	GASTO CORRIENTE	156	Participaciones IEPS	10,000.00						
69	DIRECCIÓN DE HACIENDA	1.8.5.1	Otros Servicios Generales	Desempeño de las funciones	E	Prestación de Servicios Públicos	Aplicación de los recursos del Ramo 28, propios, estatales y convenios	2451	Vidrio y Productos de Vidrio	01	GASTO CORRIENTE	156	Participaciones IEPS	10,000.00						
69	DIRECCIÓN DE HACIENDA	1.8.5.1	Otros Servicios Generales	Desempeño de las funciones	E	Prestación de Servicios Públicos	Aplicación de los recursos del Ramo 28, propios, estatales y convenios	2461	Material Para Instalaciones Eléctricas	01	GASTO CORRIENTE	156	Participaciones IEPS	37,158.74						

000108

CLASIFICACIÓN ADMINISTRATIVA		CLASIFICACIÓN FUNCIONAL				CLASIFICACIÓN PROGRAMÁTICA							Clasificación por Objeto del Gasto		Tipo de Gasto		Subfuente de Financiamiento		Importe
No.	UNIDAD RESPONSABLE	CLAVE	SUB SUB FUNCIÓN	PROGRAMA	CLAVE	SUB PROGRAMA	ACTIVIDAD PROGRAMÁTICA	No.	Concepto	No.	Tipo	No.	Nombre	No.	Nombre	Importe			
69	DIRECCIÓN DE HACIENDA	1.8.5.1	Otros Servicios Generales	Desempeño de las funciones	E	Prestación de Servicios Públicos	Aplicación de los recursos del Ramo 28, propios, estatales y convenios	2462	Material Para Instalaciones de Telecomunicaciones y Radiofónicas	01	GASTO CORRIENTE	156	Participaciones IEPS			10,000.00			
69	DIRECCIÓN DE HACIENDA	1.8.5.1	Otros Servicios Generales	Desempeño de las funciones	E	Prestación de Servicios Públicos	Aplicación de los recursos del Ramo 28, propios, estatales y convenios	2471	Materiales Metálicos para la Construcción	01	GASTO CORRIENTE	156	Participaciones IEPS			25,000.00			
69	DIRECCIÓN DE HACIENDA	1.8.5.1	Otros Servicios Generales	Desempeño de las funciones	E	Prestación de Servicios Públicos	Aplicación de los recursos del Ramo 28, propios, estatales y convenios	2472	Productos Metálicos de Acabado	01	GASTO CORRIENTE	156	Participaciones IEPS			25,000.00			
69	DIRECCIÓN DE HACIENDA	1.8.5.1	Otros Servicios Generales	Desempeño de las funciones	E	Prestación de Servicios Públicos	Aplicación de los recursos del Ramo 28, propios, estatales y convenios	2481	Materiales y Accesorios para Acondicionamiento	01	GASTO CORRIENTE	157	Fondo de recaudación			30,000.00			
69	DIRECCIÓN DE HACIENDA	1.8.5.1	Otros Servicios Generales	Desempeño de las funciones	E	Prestación de Servicios Públicos	Aplicación de los recursos del Ramo 28, propios, estatales y convenios	2491	Productos de Pintura y Recubrimientos	01	GASTO CORRIENTE	157	Fondo de fiscalización y recaudación			31,014.24			
69	DIRECCIÓN DE HACIENDA	1.8.5.1	Otros Servicios Generales	Desempeño de las funciones	E	Prestación de Servicios Públicos	Aplicación de los recursos del Ramo 28, propios, estatales y convenios	2492	Otros Materiales y Artículos de Construcción y Reparación	01	GASTO CORRIENTE	157	Fondo de fiscalización y recaudación			35,000.00			
69	DIRECCIÓN DE HACIENDA	1.8.5.1	Otros Servicios Generales	Desempeño de las funciones	E	Prestación de Servicios Públicos	Aplicación de los recursos del Ramo 28, propios, estatales y convenios	2511	Productos Químicos Básicos	01	GASTO CORRIENTE	157	Fondo de fiscalización y recaudación			10,000.00			
69	DIRECCIÓN DE HACIENDA	1.8.5.1	Otros Servicios Generales	Desempeño de las funciones	E	Prestación de Servicios Públicos	Aplicación de los recursos del Ramo 28, propios, estatales y convenios	2523	Otros Agroquímicos	01	GASTO CORRIENTE	157	Fondo de fiscalización y recaudación			5,000.00			
69	DIRECCIÓN DE HACIENDA	1.8.5.1	Otros Servicios Generales	Desempeño de las funciones	E	Prestación de Servicios Públicos	Aplicación de los recursos del Ramo 28, propios, estatales y convenios	2531	Medicamentos y Productos Farmacéuticos De Aplicación Humana	01	GASTO CORRIENTE	157	Fondo de fiscalización y recaudación			10,000.00			
69	DIRECCIÓN DE HACIENDA	1.8.5.1	Otros Servicios Generales	Desempeño de las funciones	E	Prestación de Servicios Públicos	Aplicación de los recursos del Ramo 28, propios, estatales y convenios	2541	Materiales, Accesorios y Suministros Médicos de Uso Humano	01	GASTO CORRIENTE	157	Fondo de fiscalización y recaudación			5,000.00			
69	DIRECCIÓN DE HACIENDA	1.8.5.1	Otros Servicios Generales	Desempeño de las funciones	E	Prestación de Servicios Públicos	Aplicación de los recursos del Ramo 28, propios, estatales y convenios	2561	Fibras Sintéticas, Hules, Plásticos y Derivados	01	GASTO CORRIENTE	157	Fondo de fiscalización y recaudación			5,000.00			
69	DIRECCIÓN DE HACIENDA	1.8.5.1	Otros Servicios Generales	Desempeño de las funciones	E	Prestación de Servicios Públicos	Aplicación de los recursos del Ramo 28, propios, estatales y convenios	2591	Otros Productos Químicos	01	GASTO CORRIENTE	157	Fondo de fiscalización y recaudación			5,000.00			
69	DIRECCIÓN DE HACIENDA	1.8.5.1	Otros Servicios Generales	Desempeño de las funciones	E	Prestación de Servicios Públicos	Aplicación de los recursos del Ramo 28, propios, estatales y convenios	2722	Prendas de Protección Personal	01	GASTO CORRIENTE	157	Fondo de fiscalización y recaudación			5,000.00			
69	DIRECCIÓN DE HACIENDA	1.8.5.1	Otros Servicios Generales	Desempeño de las funciones	E	Prestación de Servicios Públicos	Aplicación de los recursos del Ramo 28, propios, estatales y convenios	2741	Adquisición de Fibras Naturales, Hhilados e Hilos	01	GASTO CORRIENTE	157	Fondo de fiscalización y recaudación			5,000.00			
69	DIRECCIÓN DE HACIENDA	1.8.5.1	Otros Servicios Generales	Desempeño de las funciones	E	Prestación de Servicios Públicos	Aplicación de los recursos del Ramo 28, propios, estatales y convenios	2742	Telas, Acabados, Recubrimientos y Otros	01	GASTO CORRIENTE	157	Fondo de fiscalización y recaudación			5,000.00			
69	DIRECCIÓN DE HACIENDA	1.8.5.1	Otros Servicios Generales	Desempeño de las funciones	E	Prestación de Servicios Públicos	Aplicación de los recursos del Ramo 28, propios, estatales y convenios	2751	Blancos, Cobertores y Colchones entre otros	01	GASTO CORRIENTE	157	Fondo de fiscalización y recaudación			5,000.00			
69	DIRECCIÓN DE HACIENDA	1.8.5.1	Otros Servicios Generales	Desempeño de las funciones	E	Prestación de Servicios Públicos	Aplicación de los recursos del Ramo 28, propios, estatales y convenios	2911	Herramientas Auxiliares de Trabajo Menores	01	GASTO CORRIENTE	157	Fondo de fiscalización y recaudación			20,000.00			

000109

CLASIFICACIÓN ADMINISTRATIVA		CLASIFICACIÓN FUNCIONAL				CLASIFICACIÓN PROGRAMÁTICA								Clasificación por Objeto del Gasto		Tipo de Gasto		Subfuente de Financiamiento		Importe
No.	UNIDAD RESPONSABLE	CLAVE	SUB SUB FUNCIÓN	PROGRAMA	CLAVE	SUB PROGRAMA	ACTIVIDAD PROGRAMÁTICA	No.	Concepto	No.	Tipo	No.	Nombre	No.	Nombre	Importe				
69	DIRECCIÓN DE HACIENDA	1.8.5.1	Otros Servicios Generales	Desempeño de las funciones	E	Prestación de Servicios Públicos	Aplicación de los recursos del Ramo 28, propios, estatales y convenios	2921	Refacciones y Herrajes Menores De Edificios	01	GASTO CORRIENTE	157	Fondo de fiscalización y recaudación	10,000.00						
69	DIRECCIÓN DE HACIENDA	1.8.5.1	Otros Servicios Generales	Desempeño de las funciones	E	Prestación de Servicios Públicos	Aplicación de los recursos del Ramo 28, propios, estatales y convenios	2931	Refacciones y Accesorios Menores de Mobiliario y Equipo de Administración, Educativo y Recreativo	01	GASTO CORRIENTE	157	Fondo de fiscalización y recaudación	5,000.00						
69	DIRECCIÓN DE HACIENDA	1.8.5.1	Otros Servicios Generales	Desempeño de las funciones	E	Prestación de Servicios Públicos	Aplicación de los recursos del Ramo 28, propios, estatales y convenios	2941	Refacciones y Accesorios Menores de Equipo de Computo y Tecnologías de La Información	01	GASTO CORRIENTE	157	Fondo de fiscalización y recaudación	5,000.00						
69	DIRECCIÓN DE HACIENDA	1.8.5.1	Otros Servicios Generales	Desempeño de las funciones	E	Prestación de Servicios Públicos	Aplicación de los recursos del Ramo 28, propios, estatales y convenios	2961	Refacciones y Accesorios Menores de Equipo de Transporte	01	GASTO CORRIENTE	157	Fondo de fiscalización y recaudación	20,000.00						
69	DIRECCIÓN DE HACIENDA	1.8.5.1	Otros Servicios Generales	Desempeño de las funciones	E	Prestación de Servicios Públicos	Aplicación de los recursos del Ramo 28, propios, estatales y convenios	2991	Refacciones, Instrumental Complementario y Repuestos Menores no Considerados Anteriormente	01	GASTO CORRIENTE	157	Fondo de fiscalización y recaudación	5,000.00						
69	DIRECCIÓN DE HACIENDA	1.8.5.1	Otros Servicios Generales	Desempeño de las funciones	E	Prestación de Servicios Públicos	Aplicación de los recursos del Ramo 28, propios, estatales y convenios	3133	Agua Emvasada para Consumo	01	GASTO CORRIENTE	157	Fondo de fiscalización y recaudación	10,000.00						
69	DIRECCIÓN DE HACIENDA	1.8.5.1	Otros Servicios Generales	Desempeño de las funciones	E	Prestación de Servicios Públicos	Aplicación de los recursos del Ramo 28, propios, estatales y convenios	3182	Servicio de Mensajería y Paquetería	01	GASTO CORRIENTE	157	Fondo de fiscalización y recaudación	1,000.00						
69	DIRECCIÓN DE HACIENDA	1.8.5.1	Otros Servicios Generales	Desempeño de las funciones	E	Prestación de Servicios Públicos	Aplicación de los recursos del Ramo 28, propios, estatales y convenios	3231	Alquiler De Mobiliario y Equipo para el Cumplimiento de Funciones Oficiales	01	GASTO CORRIENTE	157	Fondo de fiscalización y recaudación	5,000.00						
69	DIRECCIÓN DE HACIENDA	1.8.5.1	Otros Servicios Generales	Desempeño de las funciones	E	Prestación de Servicios Públicos	Aplicación de los recursos del Ramo 28, propios, estatales y convenios	3232	Arrendamiento de Bienes y Equipos de Tecnologías de Información, Incluye Fotocopadoras, Impresoras entre otros	01	GASTO CORRIENTE	157	Fondo de fiscalización y recaudación	5,000.00						
69	DIRECCIÓN DE HACIENDA	1.8.5.1	Otros Servicios Generales	Desempeño de las funciones	E	Prestación de Servicios Públicos	Aplicación de los recursos del Ramo 28, propios, estatales y convenios	3233	Arrendamiento de Equipo Audiovisual y Recreativo, Incluye Pantallas y Aparatos Mecánicos Electrónicos.	01	GASTO CORRIENTE	157	Fondo de fiscalización y recaudación	5,000.00						
69	DIRECCIÓN DE HACIENDA	1.8.5.1	Otros Servicios Generales	Desempeño de las funciones	E	Prestación de Servicios Públicos	Aplicación de los recursos del Ramo 28, propios, estatales y convenios	3291	Arrendamiento de Mesas, Sillas, Utensilios de Cocina, Mantelería, Lonas, Carpas y Similares.	01	GASTO CORRIENTE	157	Fondo de fiscalización y recaudación	10,000.00						
69	DIRECCIÓN DE HACIENDA	1.8.5.1	Otros Servicios Generales	Desempeño de las funciones	E	Prestación de Servicios Públicos	Aplicación de los recursos del Ramo 28, propios, estatales y convenios	3311	Servicios Profesionales de Trámites Legales, Notariales.	01	GASTO CORRIENTE	157	Fondo de fiscalización y recaudación	10,000.00						

000110

CLASIFICACIÓN ADMINISTRATIVA		CLASIFICACIÓN FUNCIONAL				CLASIFICACIÓN PROGRAMÁTICA							Clasificación por Objeto del Gasto		Tipo de Gasto		Subfuente de Financiamiento		Importe
No.	UNIDAD RESPONSABLE	CLAVE	SUB SUB FUNCIÓN	PROGRAMA	CLAVE	SUB PROGRAMA	ACTIVIDAD PROGRAMÁTICA	No.	Concepto	No.	Tipo	No.	Nombre	No.	Nombre	Importe			
69	DIRECCIÓN DE HACIENDA	1.8.5.1	Otros Servicios Generales	Desempeño de las funciones	E	Prestación de Servicios Públicos	Aplicación de los recursos del Ramo 28, propios, estatales y convenios	3312	Servicios de Contabilidad, Auditoría, Asesoría Contable y Fiscal	01	GASTO CORRIENTE	157	Fondo de fiscalización y recaudación		Fondo de fiscalización y recaudación	15,000.00			
69	DIRECCIÓN DE HACIENDA	1.8.5.1	Otros Servicios Generales	Desempeño de las funciones	E	Prestación de Servicios Públicos	Aplicación de los recursos del Ramo 28, propios, estatales y convenios	3411	Comisiones y Situaciones Bancarias	01	GASTO CORRIENTE	157	Fondo de fiscalización y recaudación		Fondo de fiscalización y recaudación	5,000.00			
69	DIRECCIÓN DE HACIENDA	1.8.5.1	Otros Servicios Generales	Desempeño de las funciones	E	Prestación de Servicios Públicos	Aplicación de los recursos del Ramo 28, propios, estatales y convenios	3511	Conservación y Mantenimiento de Inmuebles	01	GASTO CORRIENTE	157	Fondo de fiscalización y recaudación		Fondo de fiscalización y recaudación	10,000.00			
69	DIRECCIÓN DE HACIENDA	1.8.5.1	Otros Servicios Generales	Desempeño de las funciones	E	Prestación de Servicios Públicos	Aplicación de los recursos del Ramo 28, propios, estatales y convenios	3521	Instalación, Reparación y Mantenimiento de Mobiliario y Equipo de Educación, Recreativo, Administrativo y Recreativo.	01	GASTO CORRIENTE	157	Fondo de fiscalización y recaudación		Fondo de fiscalización y recaudación	5,000.00			
69	DIRECCIÓN DE HACIENDA	1.8.5.1	Otros Servicios Generales	Desempeño de las funciones	E	Prestación de Servicios Públicos	Aplicación de los recursos del Ramo 28, propios, estatales y convenios	3531	Instalación, Reparación y Mantto. de Equipo De Computo y De Tecnologías de la Información	01	GASTO CORRIENTE	157	Fondo de fiscalización y recaudación		Fondo de fiscalización y recaudación	5,000.00			
69	DIRECCIÓN DE HACIENDA	1.8.5.1	Otros Servicios Generales	Desempeño de las funciones	E	Prestación de Servicios Públicos	Aplicación de los recursos del Ramo 28, propios, estatales y convenios	3571	Instalación, Reparación y Mantto. de Maquinaria, Otros Equipos y Herramientas	01	GASTO CORRIENTE	157	Fondo de fiscalización y recaudación		Fondo de fiscalización y recaudación	5,000.00			
69	DIRECCIÓN DE HACIENDA	1.8.5.1	Otros Servicios Generales	Desempeño de las funciones	E	Prestación de Servicios Públicos	Aplicación de los recursos del Ramo 28, propios, estatales y convenios	3611	Difusión por Radio, Televisión y Otros Medios de Mensajes Sobre Programas y Actividades Gubernamentales.	01	GASTO CORRIENTE	157	Fondo de fiscalización y recaudación		Fondo de fiscalización y recaudación	5,000.00			
69	DIRECCIÓN DE HACIENDA	1.8.5.1	Otros Servicios Generales	Desempeño de las funciones	E	Prestación de Servicios Públicos	Aplicación de los recursos del Ramo 28, propios, estatales y convenios	3721	Pasajes Terrestres	01	GASTO CORRIENTE	157	Fondo de fiscalización y recaudación		Fondo de fiscalización y recaudación	1,000.00			
69	DIRECCIÓN DE HACIENDA	1.8.5.1	Otros Servicios Generales	Desempeño de las funciones	E	Prestación de Servicios Públicos	Aplicación de los recursos del Ramo 28, propios, estatales y convenios	3722	Reparto y Entrega de Mensajería Terrestre	01	GASTO CORRIENTE	157	Fondo de fiscalización y recaudación		Fondo de fiscalización y recaudación	1,000.00			
69	DIRECCIÓN DE HACIENDA	1.8.5.1	Otros Servicios Generales	Desempeño de las funciones	E	Prestación de Servicios Públicos	Aplicación de los recursos del Ramo 28, propios, estatales y convenios	3731	Pasajes Marítimos, Lacustres y Fluviales	01	GASTO CORRIENTE	157	Fondo de fiscalización y recaudación		Fondo de fiscalización y recaudación	5,000.00			
69	DIRECCIÓN DE HACIENDA	1.8.5.1	Otros Servicios Generales	Desempeño de las funciones	E	Prestación de Servicios Públicos	Aplicación de los recursos del Ramo 28, propios, estatales y convenios	3822	Actos de Orden Social y Cultural	01	GASTO CORRIENTE	158	Participaciones ISAN		Participaciones ISAN	9,785.12			
69	DIRECCIÓN DE HACIENDA	1.8.5.1	Otros Servicios Generales	Desempeño de las funciones	E	Prestación de Servicios Públicos	Aplicación de los recursos del Ramo 28, propios, estatales y convenios	4411	Ayudas Sociales a Personas	01	GASTO CORRIENTE	158	Participaciones ISAN		Participaciones ISAN	30,000.00			
69	DIRECCIÓN DE HACIENDA	1.8.5.1	Otros Servicios Generales	Desempeño de las funciones	E	Prestación de Servicios Públicos	Aplicación de los recursos del Ramo 28, propios, estatales y convenios	3992	Servicios de Laboratorio	01	GASTO CORRIENTE	159	FOCO ISAN		FOCO ISAN	13,723.08			
6	ALCALDIA MUNICIPAL	1.8.5.1	Otros Servicios Generales	Desempeño de las funciones	E	Prestación de Servicios Públicos	Aplicación de los recursos del Ramo 28, propios, estatales y convenios	1323	Grafitación Fin de Año (Aguinaldo)	01	GASTO CORRIENTE	154	FOGADI		FOGADI	67,545.60			
6	ALCALDIA MUNICIPAL	1.8.5.1	Otros Servicios Generales	Desempeño de las funciones	E	Prestación de Servicios Públicos	Aplicación de los recursos del Ramo 28, propios, estatales y convenios	2113	Equipos Menores de Oficina	01	GASTO CORRIENTE	153	Fondo de Compensación		Fondo de Compensación	27,282.22			

000111

CLASIFICACIÓN ADMINISTRATIVA		CLASIFICACIÓN FUNCIONAL			CLASIFICACIÓN PROGRAMÁTICA							Clasificación por Objeto del Gasto		Tipo de Gasto		Subfuente de Financiamiento		Importe
No.	UNIDAD RESPONSABLE	CLAVE	SUB SUB FUNCIÓN	PROGRAMA	CLAVE	SUB PROGRAMA	ACTIVIDAD PROGRAMÁTICA	No.	Concepto	No.	Tipo	No.	Nombre	Importe				
6	ALCALDIA MUNICIPAL	1.8.5.1	Otros Servicios Generales	Desempeño de las funciones	E	Prestación de Servicios Públicos	Aplicación de los recursos del Ramo 28, propios, estatales y convenios	2121	Materiales y Útiles de Impresión y Reproducción	01	GASTO CORRIENTE	154	FOGADI	5,000.00				
6	ALCALDIA MUNICIPAL	1.8.5.1	Otros Servicios Generales	Desempeño de las funciones	E	Prestación de Servicios Públicos	Aplicación de los recursos del Ramo 28, propios, estatales y convenios	2611	Combustibles	01	GASTO CORRIENTE	154	FOGADI	30,000.80				
6	ALCALDIA MUNICIPAL	1.8.5.1	Otros Servicios Generales	Desempeño de las funciones	E	Prestación de Servicios Públicos	Aplicación de los recursos del Ramo 28, propios, estatales y convenios	2712	Uniformes y Accesorios	01	GASTO CORRIENTE	154	FOGADI	5,000.00				
6	ALCALDIA MUNICIPAL	1.8.5.1	Otros Servicios Generales	Desempeño de las funciones	E	Prestación de Servicios Públicos	Aplicación de los recursos del Ramo 28, propios, estatales y convenios	3721	Pasajes Terrestres	01	GASTO CORRIENTE	154	FOGADI	1,000.00				
6	ALCALDIA MUNICIPAL	1.8.5.1	Otros Servicios Generales	Desempeño de las funciones	E	Prestación de Servicios Públicos	Aplicación de los recursos del Ramo 28, propios, estatales y convenios	3722	Reparto y Entrega de Mensajería Terrestre	01	GASTO CORRIENTE	154	FOGADI	500.00				
6	ALCALDIA MUNICIPAL	1.8.5.1	Otros Servicios Generales	Desempeño de las funciones	E	Prestación de Servicios Públicos	Aplicación de los recursos del Ramo 28, propios, estatales y convenios	3751	Viáticos Nacionales	01	GASTO CORRIENTE	154	FOGADI	5,000.00				
84	DIRECCION DE OBRAS PUBLICAS	2.2.5.1	Financiamiento para la construcción, adquisición y mejoramiento de la vivienda.	Programas de Gasto Federalizado	I	Gasto Federalizado	Construcción de cuarto dormitorio	6111	Construcción de Edificios Habitacionales, Dominio Publico	02	GASTO DE CAPITAL	251	FISM-DF	5,000,000.00				
84	DIRECCION DE OBRAS PUBLICAS	2.5.1.2	Desarrollo de la infraestructura en espacios educativos: Preescolar, Primaria y Secundaria	Programas de Gasto Federalizado	I	Gasto Federalizado	Construcción de techado en área de impartición de educación física	6121	Construcción de Edificios No Habitacionales, Dominio Publico	02	GASTO DE CAPITAL	251	FISM-DF	600,000.00				
84	DIRECCION DE OBRAS PUBLICAS	2.2.3.1	Ampliación y Mantenimiento del Sistema de Agua Potable	Programas de Gasto Federalizado	I	Gasto Federalizado	Construcción de pozo profundo de agua potable	6131	Obras para el Abastecimiento de Agua Potable, Dominio Publico	02	GASTO DE CAPITAL	251	FISM-DF	4,842,423.50				
84	DIRECCION DE OBRAS PUBLICAS	2.2.3.1	Ampliación y Mantenimiento del Sistema de Agua Potable	Programas de Gasto Federalizado	I	Gasto Federalizado	Construcción/rehabilitación de red o sistema de agua potable	6131	Obras para el Abastecimiento de Agua Potable, Dominio Publico	02	GASTO DE CAPITAL	251	FISM-DF	1,233,905.71				
84	DIRECCION DE OBRAS PUBLICAS	2.2.1.1	Infraestructura y Equipamiento urbano	Programas de Gasto Federalizado	I	Gasto Federalizado	Ampliación de la red de energía eléctrica	6134	Obras para el Abastecimiento de Redes de Electricidad, Dominio Publico	02	GASTO DE CAPITAL	251	FISM-DF	500,000.00				
84	DIRECCION DE OBRAS PUBLICAS	2.4.1.2	Gestión o apoyo de instalaciones para la práctica deportiva	Programas de Gasto Federalizado	I	Gasto Federalizado	Construcción de unidad deportiva	6141	División de Terrenos, Dominio Publico	02	GASTO DE CAPITAL	251	FISM-DF	1,500,000.00				
84	DIRECCION DE OBRAS PUBLICAS	2.1.3.1	Sistemas de Drenaje	Programas de Gasto Federalizado	I	Gasto Federalizado	Construcción de sanitario seco	6141	División de Terrenos, Dominio Publico	02	GASTO DE CAPITAL	251	FISM-DF	500,000.00				
84	DIRECCION DE OBRAS PUBLICAS	2.1.3.2	Sistemas de Alcantarillado	Programas de Gasto Federalizado	I	Gasto Federalizado	Construcción de alcantarillado	6141	División de Terrenos, Dominio Publico	02	GASTO DE CAPITAL	251	FISM-DF	500,000.00				

000112

CLASIFICACIÓN ADMINISTRATIVA		CLASIFICACIÓN FUNCIONAL		CLASIFICACIÓN PROGRAMÁTICA						Clasificación por Objeto del Gasto		Tipo de Gasto		Subfuente de Financiamiento		Importe
No.	UNIDAD RESPONSABLE	CLAVE	SUB SUB FUNCIÓN	PROGRAMA	CLAVE	SUB PROGRAMA	ACTIVIDAD PROGRAMÁTICA	No.	Concepto	No.	Tipo	No.	Nombre	Importe		
84	DIRECCION DE OBRAS PUBLICAS	2.2.1.1	Infraestructura y Equipamiento urbano	Programas de Gasto Federalizado	I	Gasto Federalizado	Construcción/rehabilitación de camino rural	6151	Construcción de Vías de Comunicación, Caminos de Terracería, Dominio Publico	02	GASTO DE CAPITAL	251	FISM-DF	5,223,750.97		
84	DIRECCION DE OBRAS PUBLICAS	2.2.1.1	Infraestructura y Equipamiento urbano	Programas de Gasto Federalizado	I	Gasto Federalizado	Construcción/rehabilitación de pavimento de concreto hidráulico	6152	Construcción de Vías de Comunicación, Carreteras, Dominio Publico	02	GASTO DE CAPITAL	251	FISM-DF	2,655,435.94		
1	PRESIDENCIA MUNICIPAL	1.3.1.1	Actividades del titular de la Presidencia Municipal	Programas de Gasto Federalizado	I	Gasto Federalizado	Aplicación de los recursos federales transferidos al municipio, en los destinos de gasto establecidos en la Ley de Coordinación Fiscal	2211	Alimentación, Servicio De Comedor y Viveres	01	GASTO CORRIENTE	FORTAMUN-DF	35,000.00			
1	PRESIDENCIA MUNICIPAL	1.3.1.1	Actividades del titular de la Presidencia Municipal	Programas de Gasto Federalizado	I	Gasto Federalizado	Aplicación de los recursos federales transferidos al municipio, en los destinos de gasto establecidos en la Ley de Coordinación Fiscal	2461	Material Para Instalaciones Eléctricas	01	GASTO CORRIENTE	FORTAMUN-DF	185,000.00			
1	PRESIDENCIA MUNICIPAL	1.3.1.1	Actividades del titular de la Presidencia Municipal	Programas de Gasto Federalizado	I	Gasto Federalizado	Aplicación de los recursos federales transferidos al municipio, en los destinos de gasto establecidos en la Ley de Coordinación Fiscal	2531	Medicamentos y Productos Farmacéuticos De Aplicación Humana	01	GASTO CORRIENTE	FORTAMUN-DF	100,000.00			
1	PRESIDENCIA MUNICIPAL	1.3.1.1	Actividades del titular de la Presidencia Municipal	Programas de Gasto Federalizado	I	Gasto Federalizado	Aplicación de los recursos federales transferidos al municipio, en los destinos de gasto establecidos en la Ley de Coordinación Fiscal	2611	Combustibles	01	GASTO CORRIENTE	FORTAMUN-DF	100,000.00			
1	PRESIDENCIA MUNICIPAL	1.3.1.1	Actividades del titular de la Presidencia Municipal	Programas de Gasto Federalizado	I	Gasto Federalizado	Aplicación de los recursos federales transferidos al municipio, en los destinos de gasto establecidos en la Ley de Coordinación Fiscal	2961	Refacciones y Accesorios Menores de Equipo de Transporte	01	GASTO CORRIENTE	FORTAMUN-DF	50,000.00			
1	PRESIDENCIA MUNICIPAL	1.3.1.1	Actividades del titular de la Presidencia Municipal	Programas de Gasto Federalizado	I	Gasto Federalizado	Aplicación de los recursos federales transferidos al municipio, en los destinos de gasto establecidos en la Ley de Coordinación Fiscal	3111	Consumo de Energía Eléctrica	01	GASTO CORRIENTE	FORTAMUN-DF	600,000.00			
1	PRESIDENCIA MUNICIPAL	1.3.1.1	Actividades del titular de la Presidencia Municipal	Programas de Gasto Federalizado	I	Gasto Federalizado	Aplicación de los recursos federales transferidos al municipio, en los destinos de gasto establecidos en la Ley de Coordinación Fiscal	3112	Servicio de Alumbrado Publico	01	GASTO CORRIENTE	FORTAMUN-DF	700,000.00			
1	PRESIDENCIA MUNICIPAL	1.3.1.1	Actividades del titular de la Presidencia Municipal	Programas de Gasto Federalizado	I	Gasto Federalizado	Aplicación de los recursos federales transferidos al municipio, en los destinos de gasto establecidos en la Ley de Coordinación Fiscal	3133	Agua Envasada para Consumo	01	GASTO CORRIENTE	FORTAMUN-DF	10,000.00			
1	PRESIDENCIA MUNICIPAL	1.3.1.1	Actividades del titular de la Presidencia Municipal	Programas de Gasto Federalizado	I	Gasto Federalizado	Aplicación de los recursos federales transferidos al municipio, en los destinos de gasto establecidos en la Ley de Coordinación Fiscal	3141	Servicio de Telefonía Convencional	01	GASTO CORRIENTE	FORTAMUN-DF	25,000.00			

000113

CLASIFICACIÓN ADMINISTRATIVA		CLASIFICACIÓN FUNCIONAL		CLASIFICACION PROGRAMATICA							Clasificación por Objeto del Gasto		Tipo de Gasto		Subfuente de Financiamiento		Importe
No.	UNIDAD RESPONSABLE	CLAVE	SUB SUB FUNCIÓN	PROGRAMA	CLAVE	SUB PROGRAMA	ACTIVIDAD PROGRAMATICA	No.	Concepto	No.	Tipo	No.	Nombre	Importe			
1	PRESIDENCIA MUNICIPAL	1.3.1.1	Actividades del titular de la Presidencia Municipal	Programas de Gasto Federalizado	I	Gasto Federalizado	Aplicación de los recursos federales transferidos al municipio, en los destinos de gasto establecidos en la Ley de Coordinación Fiscal	3171	Servicios de Internet, Hospedaje y Diseño	01	GASTO CORRIENTE	252	FORTAMUN-DF	25,000.00			
1	PRESIDENCIA MUNICIPAL	1.3.1.1	Actividades del titular de la Presidencia Municipal	Programas de Gasto Federalizado	I	Gasto Federalizado	Aplicación de los recursos federales transferidos al municipio, en los destinos de gasto establecidos en la Ley de Coordinación Fiscal	3172	Redes y Procesamiento de Información	01	GASTO CORRIENTE	252	FORTAMUN-DF	5,000.00			
1	PRESIDENCIA MUNICIPAL	1.3.1.1	Actividades del titular de la Presidencia Municipal	Programas de Gasto Federalizado	I	Gasto Federalizado	Aplicación de los recursos federales transferidos al municipio, en los destinos de gasto establecidos en la Ley de Coordinación Fiscal	3253	Arrendamiento de Equipo de Transporte Marítimo, Lacustre y Fluvial	01	GASTO CORRIENTE	252	FORTAMUN-DF	10,000.00			
1	PRESIDENCIA MUNICIPAL	1.3.1.1	Actividades del titular de la Presidencia Municipal	Programas de Gasto Federalizado	I	Gasto Federalizado	Aplicación de los recursos federales transferidos al municipio, en los destinos de gasto establecidos en la Ley de Coordinación Fiscal	3551	Reparación y Mantenimiento de Equipo de Transporte	01	GASTO CORRIENTE	252	FORTAMUN-DF	50,000.00			
1	PRESIDENCIA MUNICIPAL	1.3.1.1	Actividades del titular de la Presidencia Municipal	Programas de Gasto Federalizado	I	Gasto Federalizado	Aplicación de los recursos federales transferidos al municipio, en los destinos de gasto establecidos en la Ley de Coordinación Fiscal	3921	Impuestos y Derechos	01	GASTO CORRIENTE	252	FORTAMUN-DF	30,000.00			
1	PRESIDENCIA MUNICIPAL	1.3.1.1	Actividades del titular de la Presidencia Municipal	Programas de Gasto Federalizado	I	Gasto Federalizado	Aplicación de los recursos federales transferidos al municipio, en los destinos de gasto establecidos en la Ley de Coordinación Fiscal	3941	Obligaciones o Indemnizaciones Derivadas de Resoluciones por Autoridad Competente	01	GASTO CORRIENTE	252	FORTAMUN-DF	10,000.00			
1	PRESIDENCIA MUNICIPAL	1.3.1.1	Actividades del titular de la Presidencia Municipal	Programas de Gasto Federalizado	I	Gasto Federalizado	Aplicación de los recursos federales transferidos al municipio, en los destinos de gasto establecidos en la Ley de Coordinación Fiscal	3981	Impuesto sobre Nóminas y otros que se Deriven de una Relación Laboral	01	GASTO CORRIENTE	252	FORTAMUN-DF	10,000.00			
1	PRESIDENCIA MUNICIPAL	1.3.1.1	Actividades del titular de la Presidencia Municipal	Programas de Gasto Federalizado	I	Gasto Federalizado	Aplicación de los recursos federales transferidos al municipio, en los destinos de gasto establecidos en la Ley de Coordinación Fiscal	4411	Ayudas Sociales a Personas	01	GASTO CORRIENTE	252	FORTAMUN-DF	850,000.00			
1	PRESIDENCIA MUNICIPAL	1.3.1.1	Actividades del titular de la Presidencia Municipal	Programas de Gasto Federalizado	I	Gasto Federalizado	Aplicación de los recursos federales transferidos al municipio, en los destinos de gasto establecidos en la Ley de Coordinación Fiscal	4431	Ayudas Sociales a Instituciones de Enseñanza	01	GASTO CORRIENTE	252	FORTAMUN-DF	50,000.00			
1	PRESIDENCIA MUNICIPAL	1.3.1.1	Actividades del titular de la Presidencia Municipal	Programas de Gasto Federalizado	I	Gasto Federalizado	Aplicación de los recursos federales transferidos al municipio, en los destinos de gasto establecidos en la Ley de Coordinación Fiscal	4451	Ayudas Sociales a Instituciones sin fines de Lucro	01	GASTO CORRIENTE	252	FORTAMUN-DF	5,000.00			
1	PRESIDENCIA MUNICIPAL	1.3.1.1	Actividades del titular de la Presidencia Municipal	Programas de Gasto Federalizado	I	Gasto Federalizado	Aplicación de los recursos federales transferidos al municipio, en los destinos de gasto establecidos en la Ley de Coordinación Fiscal	5111	Muebles de Oficina	02	GASTO DE CAPITAL	252	FORTAMUN-DF	20,000.00			

000114

CLASIFICACIÓN ADMINISTRATIVA		CLASIFICACIÓN FUNCIONAL		CLASIFICACIÓN PROGRAMÁTICA						Clasificación por Objeto del Gasto		Tipo de Gasto		Subfuente de Financiamiento		Importe
No.	UNIDAD RESPONSABLE	CLAVE	SUB SUB FUNCIÓN	PROGRAMA	CLAVE	SUB PROGRAMA	ACTIVIDAD PROGRAMÁTICA	No.	Concepto	No.	Tipo	No.	Nombre	Importe		
1	PRESIDENCIA MUNICIPAL	1.3.1.1	Actividades del titular de la Presidencia Municipal	Programas de Gasto Federalizado	I	Gasto Federalizado	Aplicación de los recursos federales transferidos al municipio, en los destinos de gasto establecidos en la Ley de Coordinación Fiscal	5641	Sistemas de Aire Acondicionado, Calefacción y de Refrigeración Industrial y Comercial	02	GASTO DE CAPITAL	252	FORTAMUN-DF	30,000.00		
69	DIRECCIÓN DE HACIENDA	1.8.5.1	Otros Servicios Generales	Programas de Gasto Federalizado	I	Gasto Federalizado	Aplicación de los recursos federales transferidos al municipio, en los destinos de gasto establecidos en la Ley de Coordinación Fiscal	2961	Refacciones y Accesorios Menores de Equipo de Transporte	01	GASTO CORRIENTE	252	FORTAMUN-DF	40,000.00		
69	DIRECCIÓN DE HACIENDA	1.8.5.1	Otros Servicios Generales	Programas de Gasto Federalizado	I	Gasto Federalizado	Aplicación de los recursos federales transferidos al municipio, en los destinos de gasto establecidos en la Ley de Coordinación Fiscal	5511	Equipo de Defensa y Seguridad	02	GASTO DE CAPITAL	252	FORTAMUN-DF	10,000.00		
113	DIRECCION DE SEGURIDAD PUBLICA	1.8.5.1	Otros Servicios Generales	Programas de Gasto Federalizado	I	Gasto Federalizado	Aplicación de los recursos federales transferidos al municipio, en los destinos de gasto establecidos en la Ley de Coordinación Fiscal	1132	Sueldo al Personal de Confianza	01	GASTO CORRIENTE	252	FORTAMUN-DF	2,105,150.40		
113	DIRECCION DE SEGURIDAD PUBLICA	1.8.5.1	Otros Servicios Generales	Programas de Gasto Federalizado	I	Gasto Federalizado	Aplicación de los recursos federales transferidos al municipio, en los destinos de gasto establecidos en la Ley de Coordinación Fiscal	1323	Gratificación Fin de Año (Aguinaldo)	01	GASTO CORRIENTE	252	FORTAMUN-DF	175,429.20		
113	DIRECCION DE SEGURIDAD PUBLICA	1.8.5.1	Otros Servicios Generales	Programas de Gasto Federalizado	I	Gasto Federalizado	Aplicación de los recursos federales transferidos al municipio, en los destinos de gasto establecidos en la Ley de Coordinación Fiscal	2111	Material para Oficina	01	GASTO CORRIENTE	252	FORTAMUN-DF	40,000.00		
113	DIRECCION DE SEGURIDAD PUBLICA	1.8.5.1	Otros Servicios Generales	Programas de Gasto Federalizado	I	Gasto Federalizado	Aplicación de los recursos federales transferidos al municipio, en los destinos de gasto establecidos en la Ley de Coordinación Fiscal	2121	Materiales y Útiles de Impresión Y Reproducción	01	GASTO CORRIENTE	252	FORTAMUN-DF	20,000.00		
113	DIRECCION DE SEGURIDAD PUBLICA	1.8.5.1	Otros Servicios Generales	Programas de Gasto Federalizado	I	Gasto Federalizado	Aplicación de los recursos federales transferidos al municipio, en los destinos de gasto establecidos en la Ley de Coordinación Fiscal	2721	Ropa y Equipo de Máxima Seguridad	01	GASTO CORRIENTE	252	FORTAMUN-DF	30,000.00		
113	DIRECCION DE SEGURIDAD PUBLICA	1.8.5.1	Otros Servicios Generales	Programas de Gasto Federalizado	I	Gasto Federalizado	Aplicación de los recursos federales transferidos al municipio, en los destinos de gasto establecidos en la Ley de Coordinación Fiscal	2722	Prendas de Protección Personal	01	GASTO CORRIENTE	252	FORTAMUN-DF	70,000.00		
113	DIRECCION DE SEGURIDAD PUBLICA	1.7.1.1	Administración de asuntos y servicios policiaos	Programas de Gasto Federalizado	I	Gasto Federalizado	Aplicación de los recursos federales transferidos al municipio, en los destinos de gasto establecidos en la Ley de Coordinación Fiscal	2611	Combustibles	01	GASTO CORRIENTE	252	FORTAMUN-DF	1,190,362.88		
113	DIRECCION DE SEGURIDAD PUBLICA	1.7.1.1	Administración de asuntos y servicios policiaos	Programas de Gasto Federalizado	I	Gasto Federalizado	Aplicación de los recursos federales transferidos al municipio, en los destinos de gasto establecidos en la Ley de Coordinación Fiscal	2961	Refacciones y Accesorios Menores de Equipo de Transporte	01	GASTO CORRIENTE	252	FORTAMUN-DF	65,000.00		

000115

CLASIFICACIÓN ADMINISTRATIVA		CLASIFICACIÓN FUNCIONAL		CLASIFICACION PROGRAMATICA						Clasificación por Objeto del Gasto		Tipo de Gasto		Subfuente de Financiamiento		Importe
No.	UNIDAD RESPONSABLE	CLAVE	SUB SUB FUNCIÓN	PROGRAMA	CLAVE	SUB PROGRAMA	ACTIVIDAD PROGRAMATICA	No.	Concepto	No.	Tipo	No.	Nombre			
113	DIRECCION DE SEGURIDAD PUBLICA	1.7.1.1	Administración de asuntos y servicios policíacos	Programas de Gasto Federalizado	I	Gasto Federalizado	Aplicación de los recursos federales transferidos al municipio, en los destinos de gasto establecidos en la Ley de Coordinación Fiscal	3551	Reparación y Mantenimiento de Equipo de Transporte	01	GASTO CORRIENTE	252	FORTAMUN-DF			60,000.00
113	DIRECCION DE SEGURIDAD PUBLICA	1.8.5.1	Otros Servicios Generales	Programas de Gasto Federalizado	I	Gasto Federalizado	Aplicación de los recursos federales transferidos al municipio, en los destinos de gasto establecidos en la Ley de Coordinación Fiscal	3751	Viajeros Nacionales	01	GASTO CORRIENTE	252	FORTAMUN-DF			65,000.00
113	DIRECCION DE SEGURIDAD PUBLICA	1.8.5.1	Otros Servicios Generales	Programas de Gasto Federalizado	I	Gasto Federalizado	Aplicación de los recursos federales transferidos al municipio, en los destinos de gasto establecidos en la Ley de Coordinación Fiscal	5111	Muebles de Oficina	02	GASTO DE CAPITAL	252	FORTAMUN-DF			20,000.00
111	DIRECCION DE SALUD	1.8.5.1	Otros Servicios Generales	Programas de Gasto Federalizado	I	Gasto Federalizado	Aplicación de los recursos federales transferidos al municipio, en los destinos de gasto establecidos en la Ley de Coordinación Fiscal	3551	Reparación y Mantenimiento de Equipo de Transporte	01	GASTO CORRIENTE	252	FORTAMUN-DF			25,000.00
84	DIRECCION DE OBRAS PUBLICAS	1.8.5.1	Otros Servicios Generales	Programas de Gasto Federalizado	I	Gasto Federalizado	Aplicación de los recursos federales transferidos al municipio, en los destinos de gasto establecidos en la Ley de Coordinación Fiscal	2412	Materiales Elaborados para Construcción y Acabados	01	GASTO CORRIENTE	252	FORTAMUN-DF			85,000.00
84	DIRECCION DE OBRAS PUBLICAS	1.8.5.1	Otros Servicios Generales	Programas de Gasto Federalizado	I	Gasto Federalizado	Aplicación de los recursos federales transferidos al municipio, en los destinos de gasto establecidos en la Ley de Coordinación Fiscal	2421	Cemento y Productos de Concreto	01	GASTO CORRIENTE	252	FORTAMUN-DF			85,000.00
84	DIRECCION DE OBRAS PUBLICAS	1.8.5.1	Otros Servicios Generales	Programas de Gasto Federalizado	I	Gasto Federalizado	Aplicación de los recursos federales transferidos al municipio, en los destinos de gasto establecidos en la Ley de Coordinación Fiscal	2431	Cal, Yeso y Productos de Yeso	01	GASTO CORRIENTE	252	FORTAMUN-DF			15,000.00
84	DIRECCION DE OBRAS PUBLICAS	1.8.5.1	Otros Servicios Generales	Programas de Gasto Federalizado	I	Gasto Federalizado	Aplicación de los recursos federales transferidos al municipio, en los destinos de gasto establecidos en la Ley de Coordinación Fiscal	2441	Madera y Productos de Madera	01	GASTO CORRIENTE	252	FORTAMUN-DF			20,000.00
84	DIRECCION DE OBRAS PUBLICAS	1.8.5.1	Otros Servicios Generales	Programas de Gasto Federalizado	I	Gasto Federalizado	Aplicación de los recursos federales transferidos al municipio, en los destinos de gasto establecidos en la Ley de Coordinación Fiscal	2451	Vidrio y Productos de Vidrio	01	GASTO CORRIENTE	252	FORTAMUN-DF			15,000.00
84	DIRECCION DE OBRAS PUBLICAS	1.8.5.1	Otros Servicios Generales	Programas de Gasto Federalizado	I	Gasto Federalizado	Aplicación de los recursos federales transferidos al municipio, en los destinos de gasto establecidos en la Ley de Coordinación Fiscal	2471	Materiales Metálicos para la Construcción	01	GASTO CORRIENTE	252	FORTAMUN-DF			50,000.00
84	DIRECCION DE OBRAS PUBLICAS	1.8.5.1	Otros Servicios Generales	Programas de Gasto Federalizado	I	Gasto Federalizado	Aplicación de los recursos federales transferidos al municipio, en los destinos de gasto establecidos en la Ley de Coordinación Fiscal	2481	Materiales y Accesorios para Acondicionamiento	01	GASTO CORRIENTE	252	FORTAMUN-DF			50,000.00

000116

CLASIFICACIÓN ADMINISTRATIVA		CLASIFICACIÓN FUNCIONAL			CLASIFICACIÓN PROGRAMÁTICA						Clasificación por Objeto del Gasto		Tipo de Gasto		Subfuente de Financiamiento		Importe
No.	UNIDAD RESPONSABLE	CLAVE	SUB SUB FUNCIÓN	PROGRAMA	CLAVE	SUB PROGRAMA	ACTIVIDAD PROGRAMÁTICA	No.	Concepto	No.	Tipo	No.	Nombre	No.	Nombre	Importe	
84	DIRECCION DE OBRAS PUBLICAS	1.8.5.1	Otros Servicios Generales	Programas de Gasto Federalizado	I	Gasto Federalizado	Aplicación de los recursos federales transferidos al municipio en los destinos de gasto establecidos en la Ley de Coordinación Fiscal	2491	Productos de Pintura y Recubrimientos	01	GASTO CORRIENTE	252	FORTAMUN-DF			100,000.00	
84	DIRECCION DE OBRAS PUBLICAS	1.8.5.1	Otros Servicios Generales	Programas de Gasto Federalizado	I	Gasto Federalizado	Aplicación de los recursos federales transferidos al municipio, en los destinos de gasto establecidos en la Ley de Coordinación Fiscal	2492	Otros Materiales y Artículos de Construcción y Reparación	01	GASTO CORRIENTE	252	FORTAMUN-DF			50,000.00	
84	DIRECCION DE OBRAS PUBLICAS	1.8.5.1	Otros Servicios Generales	Programas de Gasto Federalizado	I	Gasto Federalizado	Aplicación de los recursos federales transferidos al municipio, en los destinos de gasto establecidos en la Ley de Coordinación Fiscal	3261	Arrendamiento de Maquinaria para la Construcción	01	GASTO CORRIENTE	252	FORTAMUN-DF			25,000.00	
84	DIRECCION DE OBRAS PUBLICAS	1.8.5.1	Otros Servicios Generales	Programas de Gasto Federalizado	I	Gasto Federalizado	Aplicación de los recursos federales transferidos al municipio, en los destinos de gasto establecidos en la Ley de Coordinación Fiscal	3551	Reparación y Mantenimiento de Equipo de Transporte	01	GASTO CORRIENTE	252	FORTAMUN-DF			25,000.00	
84	DIRECCION DE OBRAS PUBLICAS	1.8.5.1	Otros Servicios Generales	Programas de Gasto Federalizado	I	Gasto Federalizado	Aplicación de los recursos federales transferidos al municipio, en los destinos de gasto establecidos en la Ley de Coordinación Fiscal	5111	Muebles de Oficina	02	GASTO DE CAPITAL	252	FORTAMUN-DF			10,000.00	
84	DIRECCION DE OBRAS PUBLICAS	1.8.5.1	Otros Servicios Generales	Programas de Gasto Federalizado	I	Gasto Federalizado	Aplicación de los recursos federales transferidos al municipio, en los destinos de gasto establecidos en la Ley de Coordinación Fiscal	5151	Equipo de Computo y de Tecnologías de la Información	02	GASTO DE CAPITAL	252	FORTAMUN-DF			20,000.00	
3	TESORERIA MUNICIPAL	1.5.2.2	Gestión de Tesorería	Programas de Gasto Federalizado	I	Gasto Federalizado	Aplicación de los recursos federales transferidos al municipio, en los destinos de gasto establecidos en la Ley de Coordinación Fiscal	2121	Materiales y Útiles de Impresión Y Reproducción	01	GASTO CORRIENTE	252	FORTAMUN-DF			15,000.00	
3	TESORERIA MUNICIPAL	1.5.2.2	Gestión de Tesorería	Programas de Gasto Federalizado	I	Gasto Federalizado	Aplicación de los recursos federales transferidos al municipio, en los destinos de gasto establecidos en la Ley de Coordinación Fiscal	2961	Refacciones y Accesorios Menores de Equipo de Transporte	01	GASTO CORRIENTE	252	FORTAMUN-DF			25,000.00	
3	TESORERIA MUNICIPAL	1.5.2.2	Gestión de Tesorería	Programas de Gasto Federalizado	I	Gasto Federalizado	Aplicación de los recursos federales transferidos al municipio, en los destinos de gasto establecidos en la Ley de Coordinación Fiscal	3312	Servicios de Contabilidad, Auditoría, Asesoría Contable y Fiscal	01	GASTO CORRIENTE	252	FORTAMUN-DF			341,040.00	
3	TESORERIA MUNICIPAL	1.5.2.2	Gestión de Tesorería	Programas de Gasto Federalizado	I	Gasto Federalizado	Aplicación de los recursos federales transferidos al municipio, en los destinos de gasto establecidos en la Ley de Coordinación Fiscal	3411	Comisiones y Situaciones Bancarias	01	GASTO CORRIENTE	252	FORTAMUN-DF			5,000.00	
3	TESORERIA MUNICIPAL	1.5.2.2	Gestión de Tesorería	Programas de Gasto Federalizado	I	Gasto Federalizado	Aplicación de los recursos federales transferidos al municipio, en los destinos de gasto establecidos en la Ley de Coordinación Fiscal	3551	Reparación y Mantenimiento de Equipo de Transporte	01	GASTO CORRIENTE	252	FORTAMUN-DF			35,000.00	

000117

CLASIFICACIÓN ADMINISTRATIVA		CLASIFICACIÓN FUNCIONAL			CLASIFICACIÓN PROGRAMÁTICA							Clasificación por Objeto del Gasto		Tipo de Gasto		Subfuente de Financiamiento		Importe
No.	UNIDAD RESPONSABLE	CLAVE	SUB SUB FUNCIÓN	PROGRAMA	CLAVE	SUB PROGRAMA	ACTIVIDAD PROGRAMÁTICA	No.	Concepto	No.	Tipo	No.	Nombre	No.	Nombre	Importe		
3	TESORERIA MUNICIPAL	1.5.2.2	Gestión de Tesorería	Programas de Gasto Federalizado	I	Gasto Federalizado	Aplicación de los recursos federales transferidos al municipio, en los destinos de gasto establecidos en la Ley de Coordinación Fiscal	5111	Muebles de Oficina	02	GASTO DE CAPITAL	252	FORTAMUN-DF	252	FORTAMUN-DF	10,000.00		
11	SISTEMA DE DESARROLLO INTEGRAL DE LA FAMILIA (DIF)	2.3.2.1	Servicios de salud a la persona	Programas de Gasto Federalizado	I	Gasto Federalizado	Aplicación de los recursos federales transferidos al municipio, en los destinos de gasto establecidos en la Ley de Coordinación Fiscal	2531	Medicamentos y Productos Farmacéuticos De Aplicación Humana	01	GASTO CORRIENTE	252	FORTAMUN-DF	252	FORTAMUN-DF	100,000.00		
11	SISTEMA DE DESARROLLO INTEGRAL DE LA FAMILIA (DIF)	1.8.5.1	Otros Servicios Generales	Programas de Gasto Federalizado	I	Gasto Federalizado	Aplicación de los recursos federales transferidos al municipio, en los destinos de gasto establecidos en la Ley de Coordinación Fiscal	2611	Combustibles	01	GASTO CORRIENTE	252	FORTAMUN-DF	252	FORTAMUN-DF	80,000.00		
11	SISTEMA DE DESARROLLO INTEGRAL DE LA FAMILIA (DIF)	1.8.5.1	Otros Servicios Generales	Programas de Gasto Federalizado	I	Gasto Federalizado	Aplicación de los recursos federales transferidos al municipio, en los destinos de gasto establecidos en la Ley de Coordinación Fiscal	3551	Reparación y Mantenimiento de Equipo de Transporte	01	GASTO CORRIENTE	252	FORTAMUN-DF	252	FORTAMUN-DF	25,000.00		
11	SISTEMA DE DESARROLLO INTEGRAL DE LA FAMILIA (DIF)	1.8.5.1	Otros Servicios Generales	Programas de Gasto Federalizado	I	Gasto Federalizado	Aplicación de los recursos federales transferidos al municipio, en los destinos de gasto establecidos en la Ley de Coordinación Fiscal	3991	Programas del Sistema de Desarrollo Integral de la Familia Municipal	01	GASTO CORRIENTE	252	FORTAMUN-DF	252	FORTAMUN-DF	50,000.00		
11	SISTEMA DE DESARROLLO INTEGRAL DE LA FAMILIA (DIF)	1.8.5.1	Otros Servicios Generales	Programas de Gasto Federalizado	I	Gasto Federalizado	Aplicación de los recursos federales transferidos al municipio, en los destinos de gasto establecidos en la Ley de Coordinación Fiscal	5111	Muebles de Oficina	02	GASTO DE CAPITAL	252	FORTAMUN-DF	252	FORTAMUN-DF	10,000.00		
54	DIRECCION DE EDUCACION Y CULTURA	1.8.5.1	Otros Servicios Generales	Programas de Gasto Federalizado	I	Gasto Federalizado	Aplicación de los recursos federales transferidos al municipio, en los destinos de gasto establecidos en la Ley de Coordinación Fiscal	3551	Reparación y Mantenimiento de Equipo de Transporte	01	GASTO CORRIENTE	252	FORTAMUN-DF	252	FORTAMUN-DF	25,000.00		
6	ALCALDIA MUNICIPAL	1.8.5.1	Otros Servicios Generales	Programas de Gasto Federalizado	I	Gasto Federalizado	Aplicación de los recursos federales transferidos al municipio, en los destinos de gasto establecidos en la Ley de Coordinación Fiscal	2961	Refacciones y Accesorios Menores de Equipo de Transporte	01	GASTO CORRIENTE	252	FORTAMUN-DF	252	FORTAMUN-DF	30,000.00		
6	ALCALDIA MUNICIPAL	1.8.5.1	Otros Servicios Generales	Programas de Gasto Federalizado	I	Gasto Federalizado	Aplicación de los recursos federales transferidos al municipio, en los destinos de gasto establecidos en la Ley de Coordinación Fiscal	3551	Reparación y Mantenimiento de Equipo de Transporte	01	GASTO CORRIENTE	252	FORTAMUN-DF	252	FORTAMUN-DF	25,000.00		
84	DIRECCION DE OBRAS PUBLICAS	2.2.1.1	Infraestructura y Equipamiento urbano	Subsidios: Sector social y privado o Entidades Federativas y Municipios	S	Sujetos a Reglas de Operación	Aplicación de los recursos del Ramo 28, propios, estatales y convenios	6151	Construcción de Vías de Comunicación, Caminos de Terracería, Dominio Publico	02	GASTO DE CAPITAL	Otros programas o fondos del ramo 20 Bienestar	1.20			1.20		
84	DIRECCION DE OBRAS PUBLICAS	2.2.1.1	Infraestructura y Equipamiento urbano	Subsidios: Sector social y privado o Entidades Federativas y Municipios	R	Específicos	Aplicación de los recursos del Ramo 28, propios, estatales y convenios	6151	Construcción de Vías de Comunicación, Caminos de Terracería, Dominio Publico	02	GASTO DE CAPITAL	Provisiones salariales y económicas	1.20			1.20		

000118

CLASIFICACIÓN ADMINISTRATIVA		CLASIFICACIÓN FUNCIONAL		CLASIFICACIÓN PROGRAMÁTICA						Clasificación por Objeto del Gasto		Tipo de Gasto		Subfuente de Financiamiento		Importe
No.	UNIDAD RESPONSABLE	CLAVE	SUB SUB FUNCIÓN	PROGRAMA	CLAVE	SUB PROGRAMA	ACTIVIDAD PROGRAMÁTICA	No.	Concepto	No.	Tipo	No.	Nombre	1,20		
84	DIRECCION DE OBRAS PUBLICAS	2.2.1.1	Infraestructura y Equipamiento urbano	Subsidios: Sector social y privado o Entidades Federativas y Municipios	S	Sujetos a Reglas de Operación	Aplicación de los recursos del Ramo 28, propios, estatales y convenios	6151	Construcción de Vías de Comunicación, Caminos de Terracería, Dominio Publico	02	GASTO DE CAPITAL		Otros fondos y programas del ramo 23 PSYE	1,20		
84	DIRECCION DE OBRAS PUBLICAS	2.2.1.1	Infraestructura y Equipamiento urbano	Subsidios: Sector social y privado o Entidades Federativas y Municipios	S	Sujetos a Reglas de Operación	Aplicación de los recursos del Ramo 28, propios, estatales y convenios	6151	Construcción de Vías de Comunicación, Caminos de Terracería, Dominio Publico	02	GASTO DE CAPITAL		Programa de Infraestructura indigena	1,20		
84	DIRECCION DE OBRAS PUBLICAS	2.2.1.1	Infraestructura y Equipamiento urbano	Subsidios: Sector social y privado o Entidades Federativas y Municipios	S	Sujetos a Reglas de Operación	Aplicación de los recursos del Ramo 28, propios, estatales y convenios	6151	Construcción de Vías de Comunicación, Caminos de Terracería, Dominio Publico	02	GASTO DE CAPITAL		Otros programas o fondos del ramo 47 entidades no sectorizadas	1,20		
84	DIRECCION DE OBRAS PUBLICAS	2.2.1.1	Infraestructura y Equipamiento urbano	Desempeño de las funciones	S	Sujetos a Reglas de Operación	Aplicación de los recursos del Ramo 28, propios, estatales y convenios	6151	Construcción de Vías de Comunicación, Caminos de Terracería, Dominio Publico	02	GASTO DE CAPITAL		PFTPG ramo 47 entidades no sectorizadas	1,20		
Total														42,022,272.72		